ESCALOFRIO

MARVEL MONSTER GROUP SA

35 pesetas

REVISTA PARA ADULTOS

HISTORIAS GRAFICAS DE MEDIANOCHE

SUPER CHUPETE

POR TUNET VILA

STAN LEE PRESENTA:

TUMBA DE DRACULA!

GUION: MARV WOLFMAN • ARTE: GENE COLAN y TOM PALMER • TRADUCCION: S. DULCET

MUNDI COMICS Nº 54 ESCALOFRIO Revista mensual Noviembre Edita J. Perales, Concepción Arenal, 146. Barcelona-16. España. Director: E. Chimenos Vallverdú. © COPYRIGHT 1974 EDICIONES VERTICE © COPYRIGHT 1973 MARVEL COMICS GROUP, New York. © COPYRIGHT 1968 MAGAZINE MANAGEMENT C. INC. New York. Por convenio con TRANSWORLD FEATURE SYNDICATE INC. New York. Todos los derechos reservados. Versión Castellana de Salvador Dulcet. Portada de López Espi. Suscripciones por 6 números 185 pesetas. Por 12 números 350 pesetas. Publicidad PMP. Distribución: Ediciones Vértice, Llobregós, 1-3. Barcelona-16. Reg. 1.193.

Gráf. Sunol. Rosellón, 52 Dep. Leg.: B. 48346 1976

SÍ, QUIERO MORIR DE NUEVO... Y AHORA QUIERO QUE SEA PARA SIEMPRE.
PERO, POR FAVOR... ESCUCHAD MI HISTORIA. ESCUCHADLA Y COMPRENDEDLA.
EMPEZÓ HACE MUCHOS AÑOS. YO TENÍA TRES DE EDAD EN 1.875, Y MUCHO DE LO QUE SUCEDIÓ AQUELLA NOCHE NO ES MÁS QUE UNA SOMBRA EN MI MENTE.
BOOM!
SPLASH
"PERO SI TENEÍS PACIENCIA, INTENTARÉ QUE MI RELATO SEA CLARO.
¡CAPITÁN CUTLASS, SEÑOR! EL BARCO FRANCÉS SE HA PARADO AL FRENTE, Y LO PODEMOS ABORDAR.
YA LO VEO, ESCORIA. ¿PIENSAS QUE ESTOY CIEGO?
¡QUIERO TOMAR EL CONDENADO CARGAMENTO! ¡EL BARCO LLEVA UN BUEN BOTÍN, Y LO DESPELLEJAREMOS POR COMPLETO!
¡MOVEOS TODOS... NUESTRA PRESA ES RICA Y NOS ESPERA ABIERTA DE BRAZOS!
Y SI LOS FRANCESES NO SE ENTREGAN, CAPITÁN... ¿LES CORTAREMOS LAS GARGANTAS?
ESPERO QUE RESISTAN. HEMOS TENIDO POCA OCCIÓN ÚLTIMAMENTE.
BARRIS...
SMACK
¡... LEVANTA TU SABLE UNA VEZ SIN QUE YO LO ORDENE, Y SERÁ TU PELLEJO EL QUE ENCONTRARÁN FLOTANDO CON LAS ALGAS MARINAS!
HAY DEMASIADO EN JUEGO EN ESTE VIAJ , PARA VIOLENCIA INNECESARIA, BARRIS.
¡SÍ! MI HIJA MARIANNE. QUIERO QUE LLEGUE A CASA SIN DAÑO.

¡LA NIÑA, DESDE LUEGO! ESA CRÍA TRAE MALA SUERTE, OS LO DIGO. UN PRESAGIO DE QUE VIENE LA MUERTE...
¡... VOLANDO COMO UN CONDENADO ALBATROS!

SLAP
¡HE OÍDO ESTO, BARRIS! LA NIÑA ES MI HIJA, Y EL ÚNICO PRESAGIO A BORDO DE ESTE BARCO...
¡...ES MI AVISO DE QUE NO VUELVAS A ABRIR TU CONDENADA BOCA!
¿COMPRENDIDO, CAMARADA...?

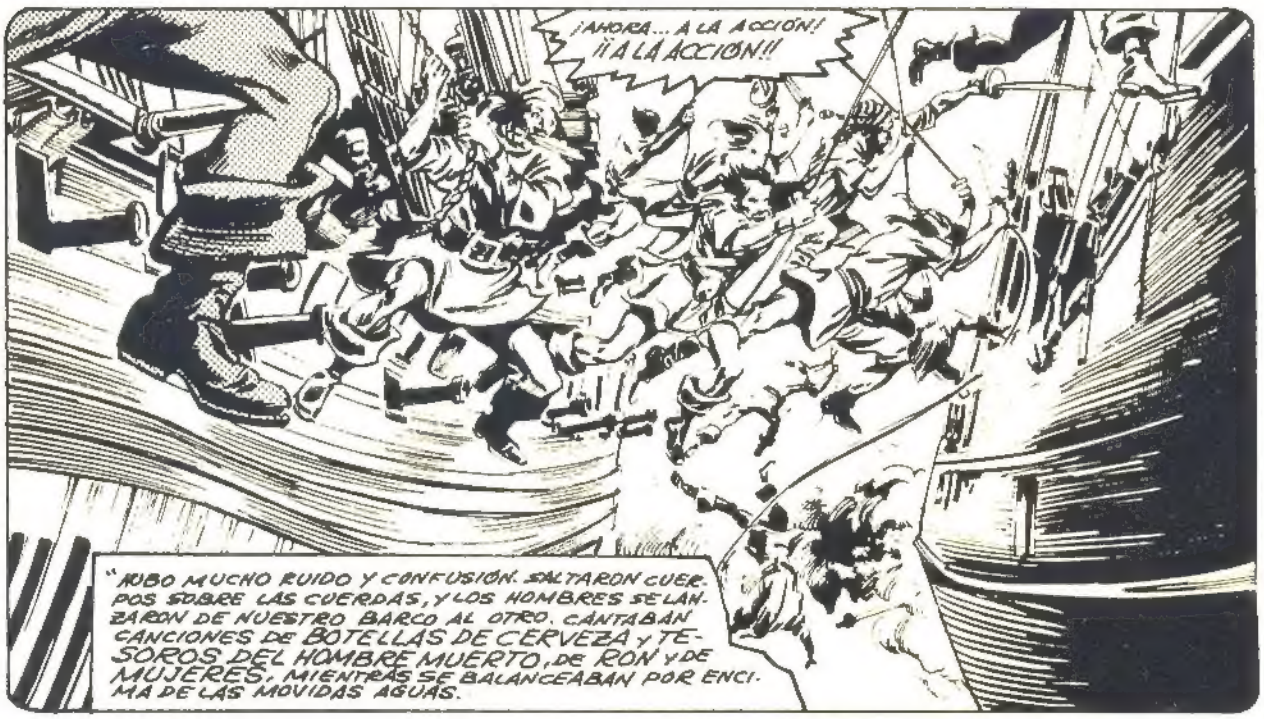
¡AHORA... A LA ACCIÓN!
¡¡A LA ACCIÓN!!
"HUBO MUCHO RUIDO Y CONFUSIÓN. SALTARON CUERPOS SOBRE LAS CUERDAS, Y LOS HOMBRES SE LANZARON DE NUESTRO BARCO AL OTRO. CANTABAN CANCIONES DE BOTELLAS DE CERVEZA Y TESOROS DEL HOMBRE MUERTO, DE RON Y DE MUJERES, MIENTRAS SE BALANCEABAN POR ENCIMA DE LAS MOVIDAS AGUAS.

"DESPUÉS LAS CANCIONES PARARON, Y EMPEZARON LOS GRITOS.
"YO NO VI NADA DE LO QUE OCURRIÓ; PERO PUEDO IMAGINAR EL HORRIBLE DOLOR... LA ATERRORIZANTE MATANZA.

PAM
"ME AGACHÉ EN MI RINCÓN, ASUSTADA, PERO FASCINADA POR LOS GRITOS QUE OÍA. Y EN MI MENTE INFANTIL CONJURÉ IMÁGENES DE UN TERROR MÁS GRANDE QUE CUALQUIER OTRO QUE PUEDA REALMENTE EXISTIR."

¡HABLA YA! ¡VUESTRO TESORO! ¿DÓNDE ESTÁ?
¡HABLA, O MÁS PASAJEROS INOCENTES SENTIRÁN EL ACERO ENTRE SUS HOMBROS!
NO AMENACE, SEÑOR. ¡SI QUIERE NUESTRO DINERO... TÓMELO! ¡PERO, POR FAVOR, DEJE EN PAZ A LA GENTE.
LO QUE BUSCA ESTÁ ABAJO... EN LOS EQUIPAJES.
AH, YA VEREMOS SI HAS DICHO O NO LA VERDAD... ¡Y QUE TIEMBLE TU CORAZÓN SI HAS MENTIDO!
¿EH...? ¡UN RICO ATAÚD!
SIN DUDA LO LLEVAN DE PARÍS A INGLATERRA, LLENO CON LAS JOYAS DEL MUERTO, PARA QUE LAS ENTIERREN CON ÉL, SUPONGO.
AH, YO NUNCA FUI SUPERSTICIOSO, Y LAS MALDICIONES DE LOS MUERTOS SON TONTERÍAS, ASÍ QUE...
...EL NOBLE QUE YACE AQUÍ IRÁ A LA TUMBA COMO UN POBRE, Y ESTO LE SERVIRÁ PARA APRENDER HUMILDAD.
SQUEEEEE
¿EH? ¡¿ESTE ATAÚD NO ESTÁ SELLADO?!
CLARO QUE NO LO ESTÁ, HUMANO. NO, CUANDO SÓLO SIRVE COMO LUGAR DE DESCANSO DE DRÁCULA.
¿QUÉ?¡EL CADÁVER TIENE VIDA!¡HABLA COMO UN HOMBRE VIVO!
NO, IMBÉCIL. HABLO COMO UNO QUE HA MUERTO Y AÚN DESAFÍA A LA TUMBA.
¡HABLO COMO UNO QUE QUIERE SABER QUIÉN OSA TURBAR MI SUEÑO!
¡HABLA, ESTÚPIDO! ¡DRÁCULA QUIERE RESPUESTAS A SUS PREGUNTAS! ¡Y LAS QUIERE AHORA!

¡SÍ, TENDRÁS LAS RESPUESTAS... GRABADAS EN TU ENSANGRENTADO PELLEJO CON LA PUNTA DE MI ESPADA!
¡IMBÉCIL! LOS HUMANOS NUNCA APRENDÉIS, d'VERDAD?
APRENDEMOS, DEMONIO. ¡APRENDEMOS A QUE NO NOS DOMINE NINGÚN SUCIO CORTA GARGANTAS!
TOMAMOS LO QUE QUEREMOS, Y COMBATIMOS POR ELLO CUANDO ENCONTRAMOS RESISTENCIA.
¿QUIERES PELEAR CONMIGO, PUES... ? AH... SERÁ UNA DIVERSIÓN BIENVENIDA EN ESTE ABURRIDO VIAJE.

"LAS VOCES QUE SE ALZABAN SOBRE EL RUIDO DE LAS OLAS SE FILTRARON HACIA MÍ. DESPUÉS LOS VÍ, CUANDO SUBIERON A CUBIERTA PARA EMPEZAR SU LUCHA. QUEDÉ ATURDIDA AL DARME CUENTA DE LO QUE PRESENCIABA.
YO FUÍ EL MAESTRO MÁS GRANDE DEL EJÉRCITO TRANSILVANO. APRENDÍ A ESGRIMIR CON GRACIA ANTES DE SABER ANDAR.
SERÁ INTERESANTE VER CUÁNTO TIEMPO UN INFELIZ PESCATERO PUEDE AGUANTAR A MI HABILIDAD.
WISSHH
¿PESCATERO, ESCORIA? ¡ESTO TE COSTARÁ LA VIDA!

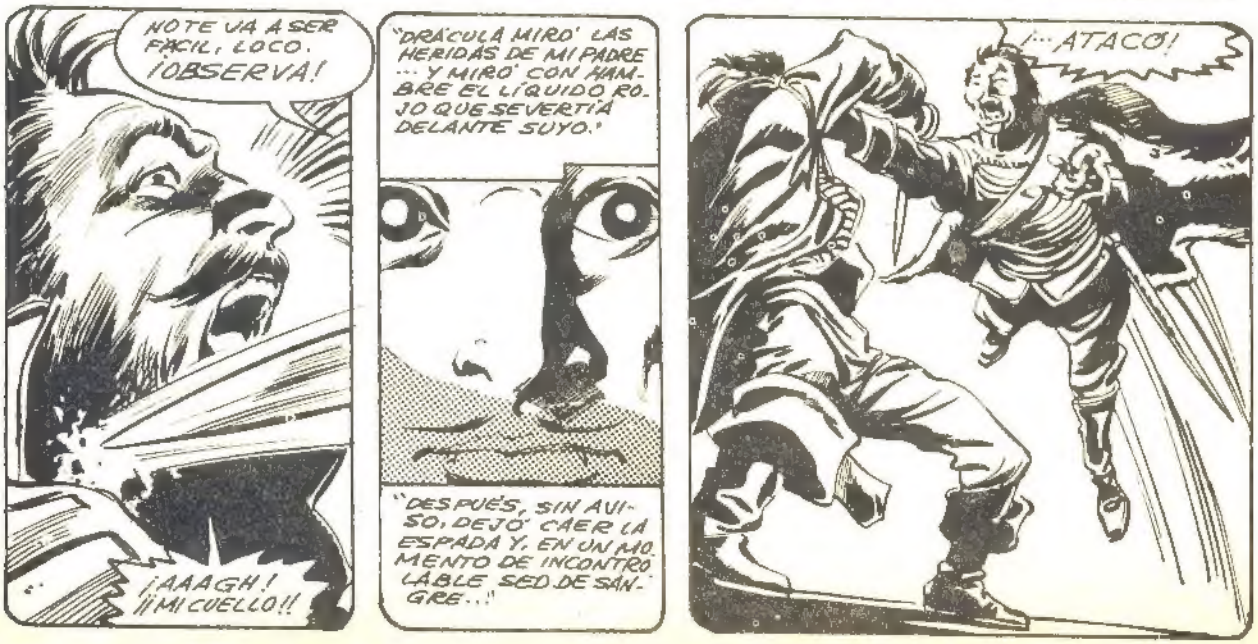
NO TE VA A SER FÁCIL, LOCO. ¡OBSERVA!
¡AAAGH! ¡¡MI CUELLO!!
"DRÁCULA MIRÓ LAS HERIDAS DE MI PADRE ... Y MIRÓ CON HAMBRE EL LÍQUIDO ROJO QUE SE VERTÍA DELANTE SUYO."
"DESPUÉS, SIN AVISO, DEJÓ CAER LA ESPADA Y, EN UN MOMENTO DE INCONTROLABLE SED DE SANGRE..."
¡...ATACÓ!

"COSTÓ MUCHAS SEMANAS BORRAR DE MIS ATERRORIZADOS OJOS AQUELLA ESPANTOSA VISIÓN...

...Y AHORA, A VECES, CUANDO DUERMO, ME VEO SOLLOZANDO INCONTROLABLEMENTE, HASTA QUE DESPIERTO CON FRÍO SUDOR EN LA FRENTE.

NO FUE LA ÚNICA VEZ QUE NOS ENCONTRAMOS. EN MADRID, EN 1.903, CUANDO YO ERA UNA MUJER MAYOR, LA MARCA DE DRÁCULA FUE GRABADA EN MI SANGRE Y TAMBIEN EN MI MENTE.

MADRID ERA UN SANTUARIO PARA MÍ. MI TIO ABUELO HABÍA MUERTO Y ME DEJÓ SU DESMORONADA HACIENDA, SITUADA EN UNA DESOLADO Y SOLITARIA COLINA. LA PIEDRA ESTABA AGRIETADA, LAS PAREDES REVOCADAS VARIAS VECES, PERO ESTABA LEJOS DE LA GENTE Y ESTO ERA LO QUE DESEABA YO...

"... CON LA ESPERANZA DE QUE MI PADRE PERMANECIERA CONMIGO.

"Y ASÍ CON LAS CORTINAS CERRADAS DE DÍA Y DE NOCHE CON EL MUNDO LEJOS DE LA ISLA DE MI CREACIÓN, YO VIVÍA CON ÉL."

¡SANGRE! NECESITO SANGRE, HIJA. SIENTO EL AFÁN QUE AUMENTA DENTRO DE MÍ!

LIBÉRAME ESTAS CADENAS, HIJA. ¡LIBERA A TU PADRE!

¿PARA QUE PUEDAS MATAR DE NUEVO, PADRE? ¡NO! NO TE LO PERMITIRÉ... NO MÁS.

ME COSTÓ AÑOS ENCONTRARTE... AÑOS EN QUE SEGUÍ TU RASTRO DE SANGRIENTAS MUERTES Y FAMILIAS ROTAS.

TE DARÉ SANGRE, PADRE, PERO NO DEJARÉ QUE MATES POR ELLA.

NO ME PERDONARÍA A MI MISMA SI TE DEJARA.

TE RUEGO QUE NO ME CONSIDERES CRUEL, PADRE... PERO LA VIDA ES DEMASIADO SAGRADA PARA HACERLA ACABAR ASÍ.

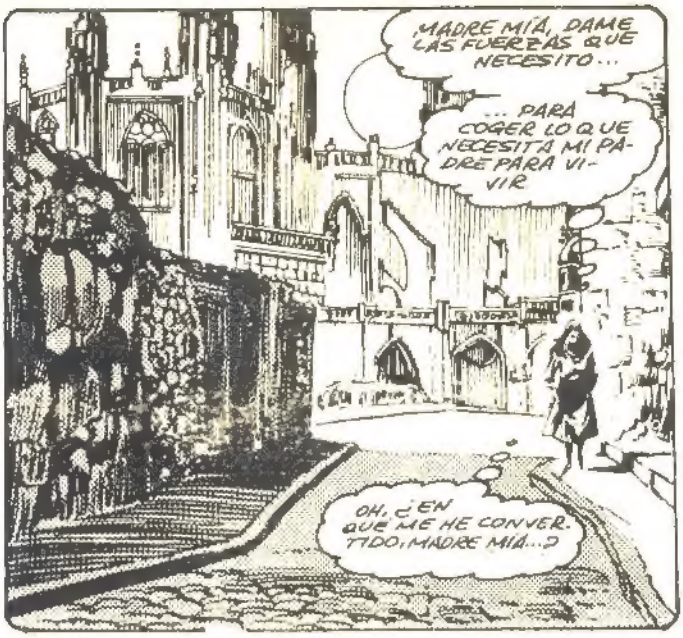
MADRE MÍA, DAME LAS FUERZAS QUE NECESITO...
... PARA COGER LO QUE NECESITA MI PADRE PARA VIVIR
OH, ¿EN QUÉ ME HE CONVERTIDO, MADRE MÍA...?

PERO AMO A MI PADRE... NO IMPORTA LO QUE HAYA LLEGADO A SER.
... ENTONCES MI DESTINO ESTÁ SELLADO... PARA SIEMPRE.
Y SI YO HE DE ROBAR PARA QUE ÉL NO MATE...
¡PERO CUANTO DARÍA YO PARA TENER UNA VIDA NORMAL. AMAR, Y...

¡NO! NO DEBO PENSAR EN ESTO. TENGO UN DEBER HACIA MI PADRE...
...Y HE DE BUSCAR SANGRE PARA CALMAR SU SUFRIMIENTO.
Y ESTE HOSPITAL...

...ES DONDE LA ENCONTRARÉ.
LO SIENTO, DOCTOR, PERO NECESITO LA SANGRE QUE HAS DEJADO AQUÍ.

TE RUEGO ME PERDONES, MADRE MÍA...
SANGRE
... PERO SÓLO HAGO LO QUE DEBO...

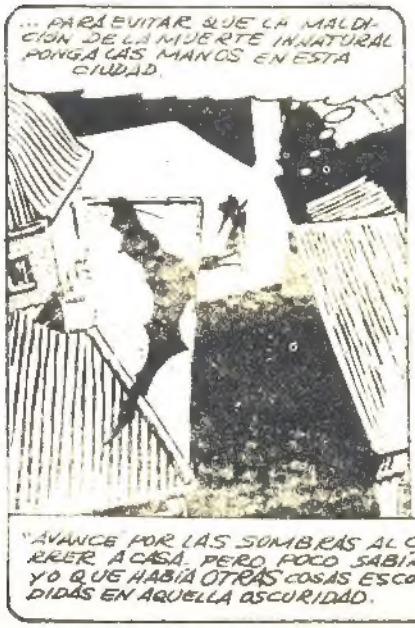
... PARA EVITAR QUE LA MALDICIÓN DE LA MUERTE INNATURAL PONGA LAS MANOS EN ESTA CIUDAD.
"AVANCÉ POR LAS SOMBRAS AL CORRER A CASA, PERO POCO SABÍA YO QUE HABÍA OTRAS COSAS ESCONDIDAS EN AQUELLA OSCURIDAD.

¡PADRE! HE LLEGADO Y ESTARÉ CONTIGO DENTRO DE UN MOMENTO.

DENTRO DE UN MOMENTO ESTARÁS MUERTA
... Y TU PADRE NO TENDRÁ HIJA
¿QUÉ? ¡OH, NO... ERES TÚ! ¡NO OTRA VEZ!
"Y LA PESADILLA VOLVIÓ, DESPUÉS DE AQUELLOS AÑOS."

VEN A MÍ, MUJER... NO RESISTÁS. ¿EH?
¿QUÉ ES ESTO?
SMASH
¿SANGRE?
¿LLEVABAS SANGRE?
¿Y DEJAS QUE ESTE PRECIOSO LÍQUIDO CAIGA AL SUELO COMO UN DESPERDICIO?
SLAP
CONDENADA MUJER. ¡ESTO VALE MÁS QUE ORO O DIAMANTES!
¿Y LO DEJAS CAER AQUÍ... EMPAPANDO EL SUELO?
TE DESTRUIRÉ POR ESTO, MUJER.
"SU MANO ME CRUZÓ LA CARA, Y SENTÍ COMO SI LOS HUESOS SE HUBIESEN APLASTADO DENTRO DE MÍ. ÉL ESTABA FURIOSO, Y YO GRITABA.
"MI PADRE, EL SEÑOR TENGA SU ALMA... OYÓ SIN DUDA MIS SÚPLICAS DE PIEDAD, Y A PESAR DEL DOLOR QUE SENTÍA, LUCHÓ PARA LIBERARSE DE LAS CADENAS."
PAGARÁS ESTE DESPERDICIO DE SANGRE, MUJER. PRIMERO TOMARÉ LA TUYA...
...Y DESPUÉS ESPERARÉ TRES DÍAS HASTA QUE REGRESES, PARA ORDENARTE QUE MATES A TU PADRE, COMO YO TE MATO A TÍ.
"¡MI PADRE! SEGUÍA LUCHANDO CON LAS CADENAS Y DEBIÓ GRITAR DE DOLOR..."
"...HASTA QUE POR FIN SE LIBERÓ DE LAS ATADURAS QUE YO LE HABÍA PUESTO."
ME REIRÉ CUANDO LO PRIMERO QUE MATES SEA UNO A QUIEN AMAS.
ENTONCES SABRÁS LO PRECIOSA QUE ES LA SANGRE.
¡SÍ, MUJER... LO SABRÁS... O PERECERÁS MUY APRISA!

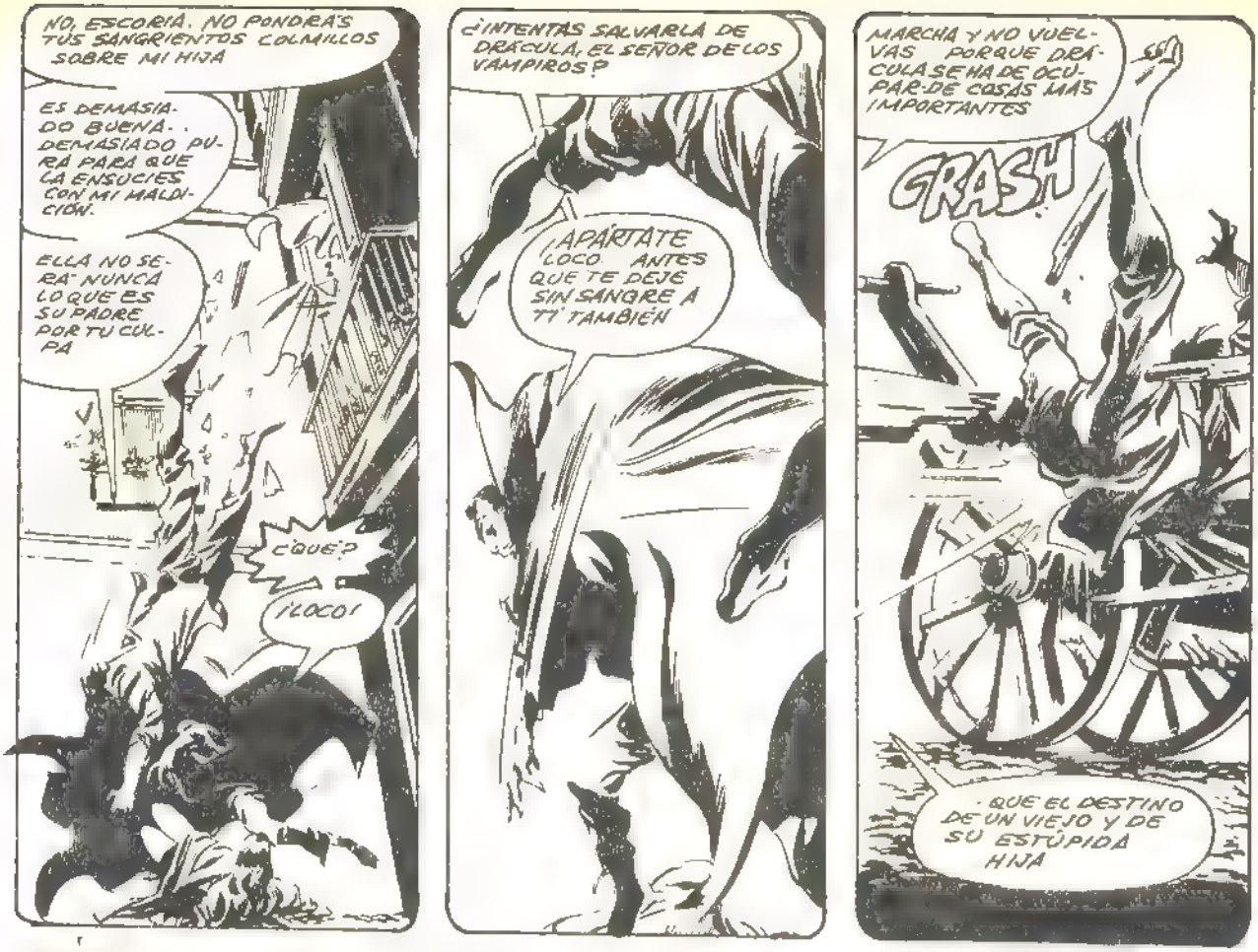
NO, ESCORIA. NO PONDRÁS TUS SANGRIENTOS COLMILLOS SOBRE MI HIJA
ES DEMASIADO BUENA.. DEMASIADO PURA PARA QUE LA ENSUCIES CON MI MALDICIÓN.
ELLA NO SERÁ NUNCA LO QUE ES SU PADRE POR TU CULPA
¿QUÉ?
¡LOCO!
¿INTENTAS SALVARLA DE DRÁCULA, EL SEÑOR DE LOS VAMPIROS?
¡APÁRTATE LOCO ANTES QUE TE DEJE SIN SANGRE A TÍ TAMBIÉN
MARCHA Y NO VUELVAS PORQUE DRÁCULA SE HA DE OCUPAR DE COSAS MÁS IMPORTANTES
GRASH
QUE EL DESTINO DE UN VIEJO Y DE SU ESTÚPIDA HIJA

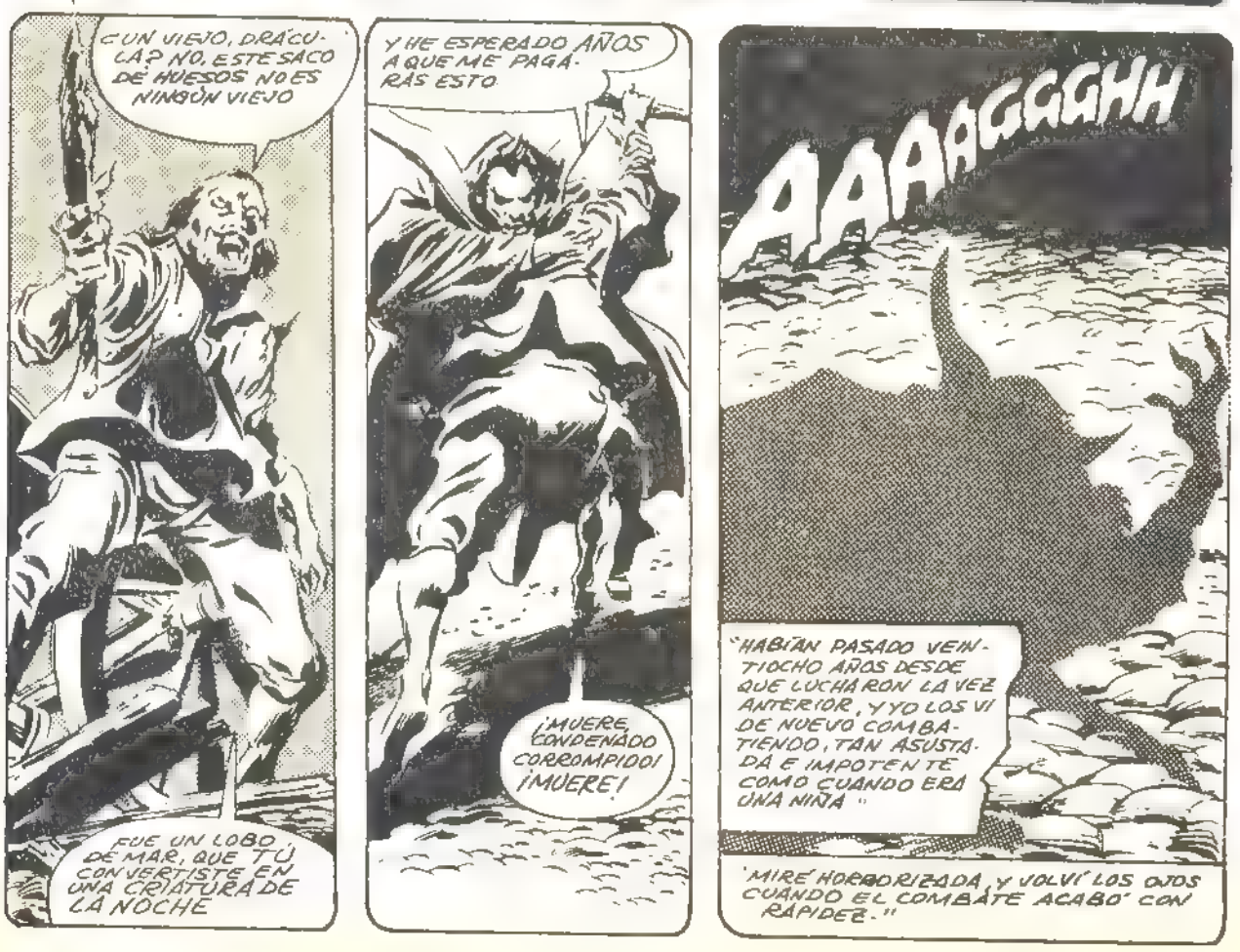
¿UN VIEJO, DRÁCULA? NO, ESTE SACO DE HUESOS NO ES NINGÚN VIEJO
FUE UN LOBO DE MAR, QUE TÚ CONVERTISTE EN UNA CRIATURA DE LA NOCHE
Y HE ESPERADO AÑOS A QUE ME PAGARÁS ESTO
¡MUERE, CONDENADO CORROMPIDO! ¡MUERE!
AAAAGGGHH
"HABÍAN PASADO VEINTIOCHO AÑOS DESDE QUE LUCHARON LA VEZ ANTERIOR, Y YO LOS VÍ DE NUEVO COMBATIENDO, TAN ASUSTADA E IMPOTENTE COMO CUANDO ERA UNA NIÑA"
"MIRÉ HORRORIZADA, Y VOLVÍ LOS OJOS CUANDO EL COMBATE ACABÓ CON RAPIDEZ."

AQUÍ ESTÁ TU PADRE. ALÉGRATE DE LO QUE QUEDA DE ÉL .. SI PUEDES
PORQUE SU MUERTE FINAL HA APLACADO MI DESEO DE MATAR, Y POR ESTO TE PERDONO...
¡.. HASTA QUE DRÁCULA VUELVA A TENER HAMBRE!
DOS VECES NOS ENCONTRAMOS Y FUERON DOS PESADILLAS PERO NOS VOLVIMOS A ENCONTRAR POR TERCERA VEZ, AÑOS MÁS TARDE
EN KOMA: ANTES DE LA DEPRESIÓN FUE EN 1926, Y NUNCA OLVIDARÉ AQUELLA NOCHE
ALTO, CONDUCTOR PARA JUNTO A LA FUENTE DE TREVI
EL CONDE MARCO TREIANA FUE EL NOMBRE QUE ME SACÓ DEL REFUGIO DE MI HOGAR ME SACÓ DE LAS SOMBRAS EN QUE ME HABÍA ARRASTRADO SE CASÓ CONMIGO Y POR PRIMERA VEZ EN MI VIDA FUI UNA MUJER FELIZ
SEGÚN LA LEYENDA, QUERIDA, SI ECHAS UNA MONEDA EN ESTA FUENTE VERÁS CUMPLIDO EL DESEO DE TU CORAZÓN
MIS DESEOS ESTÁN YA CUMPLIDOS .. SIENDO TU ESPOSA, MARCO
ENTONCES DESEARÉ YO POR TÍ QUE TENGAMOS UNA LARGA VIDA JUNTOS. Y NUNCA NOS SEPARAREMOS
Y QUE EN TU CARA SÓLO HAYA FELICIDAD Y NO APAREZCAN MÁS ESTAS LÁGRIMAS.
ESTABA . ASUSTADA, MARCO ASUSTADA DE MUCHAS COSAS.

PERO A TU LADO, NO TEMO A LOS ESPÍRITUS, NI A NADA
ERES DEMASIADO ENCANTADORA PARA ESTAR ASUSTADA... Y POR ESTO SIEMPRE TE PROTEJO
¡AHÍ ESTÁ ESA ESCORIA DEL CONDE MARCOS!
EL IMBÉCIL OSÓ NEGARSE A EMBARCAR MIS ATAUDES A AMÉRICA, EN PREPARACIÓN DE MI VIAJE ALLÍ
ME COSTÓ NOCHES ENCONTRAR OTRA COMPAÑÍA QUE LO QUISIERA HACER
NADIE NIEGA UNA COSA A DRÁCULA.. SIN PAGARLO
¡..CON LA VIDA!
¡MARCOS! ¡HE VENIDO POR TÍ!
¡OH, NO! ¡NO OTRA VEZ TÚ, POR FAVOR. NO!
¿CÓNOCES A ESE HOMBRE, MARIANNE?
HA SIDO UN LARGO TIEMPO, MUJER
¿NO TUVISTE BASTANTE CON LA MUERTE DE TU PADRE?
ENTONCES, TENGO OTRO REGALO PARA TÍ
¡NOOOOO! ¡MARCOS! ¡NO ME DEJES!
NOOOOO
MI MARIDO MURIÓ; PERO ESTA VEZ NO ME QUEDABAN LÁGRIMAS ASÍ QUE SEGUÍ EN EL AUTOMÓVIL EN SILENCIO.
Y FUE DÍAS MÁS TARDE CUANDO POR FIN LLORÉ
PORQUE MI MARIDO MARCOS VOLVIÓ A MÍ EN LA MUERTE, COMO HABÍA HECHO ANTES MI PADRE
.. Y ME PASÓ LA MALDICIÓN.. COMO LA HABÍA RECIBIDO.

POR ESTO ESTOY AQUÍ AHORA
PORQUE REGRESÉ JUNTO A MARCOS TRES DÍAS DESPUÉS DE MI MUERTE, Y VOLVIMOS A ESTAR JUNTOS...
... SIN DEJARNOS UNO AL OTRO DURANTE CINCUENTA AÑOS
HASTA AYER.
... CUANDO EL HOMBRE LLAMADO BLADE NOS ENCONTRÓ ROBANDO SANGRE EN UN HOSPITAL Y CUANDO ME CONVERTÍ EN NIEBLA PARA ESCAPAR, ÉL SE VOLVIÓ
... Y MATÓ A MI MARIDO QUE FUE MUY LENTO
VOLVÍ A QUEDAR SOLA
Y ESTA VEZ SÉ QUE NO PODRÍA SOPORTAR ESTO
POR ESTO HE VENIDO AQUÍ.. PARA DARTE ESTA ESTACA Y PEDIRTE A TI, EL QUE EMPEZÓ ESTE CICLO MÍO DE HORROR...
.. QUE LO TERMINE AHORA Y PARA SIEMPRE .. Y ME DEJE ESTAR CON MI MARIDO EN LA ETERNIDAD
UNA VEZ, HACE MUCHOS AÑOS, YO NO HUBIERA COMPRENDIDO TU PETICIÓN
PERO AHORA, CON MI ESPOSA DOMINI A MI LADO, PUEDO COMPRENDER COSAS COMO PAZ, DESCANSO Y AMOR
SÍ, TE MATARÉ, MUJER ¡Y QUE TUS CENIZAS DESCANSEN EN PAZ .. PARA SIEMPRE!

PERDIDA: ¡UN VAMPIRO!
NO LO ENTIENDO, QUINCY. RACHEL ME DEJA PORQUE ACTÚO MÁS COMO UN HOMBRE, Y SIN EMBARGO, ANTES SOLÍA QUEJARSE DE QUE YO ERA UN CABEZA LOCA
FRANCAMENTE, NO COMPRENDO A LAS MUJERES A VECES ME PREGUNTO SI SUS CEREBROS ESTÁN BIEN EQUILIBRADOS.
NUNCA LAS COMPRENDERÁ, MR DRAKE. YO SOY MAYOR QUE USTED Y NUNCA LAS HE COMPRENDIDO
QUIZÁ POR ESTO SIEMPRE ME HA GUSTADO SU COMPAÑÍA. LO INESPERADO ES SIEMPRE MÁS INTERESANTE QUE LA MONÓTONA REPETICIÓN
A MÍ NO ME IMPORTA COMPRENDERLAS O NO SÓLO QUIERO UNA QUE ME RESPONDA. ¿INTERESADA, AURORA?
NO, HAROLD, GRACIAS. YA HE CONSEGUIDO UN EMPLEO
YO NO PUEDO SEGUIR AQUÍ CAVILANDO. AMIGOS HEMOS DE HACER ALGO MOVERME
QUIZÁ ES HORA DE PONERNOS DE NUEVO A PERSEGUIR A DRÁCULA
¡SÍ! A MÍ TAMBIÉN ME GUSTARÁ VERLE ¡ES DE ENSUEÑO!
¡NADA DE ENSUEÑO! ¡ES UNA PESADILLA!
ADEMÁS, NUNCA COMPLETÓ AQUELLA ENTREVISTA QUE ME PROMETIÓ PARA "VERDADERAS HISTORIAS DE VAMPIROS"

ESTO ES UN BUEN MOTIVO PARA QUE TE UNAS CONMIGO, HAROLD.
VAMOS. BUSCAREMOS A DRÁCULA, Y TÚ PODRÁS ESCRIBIR UNA HISTORIA DE COMO POR FIN LO MATO
¡EH! YO NUNCA DIJE ESTO, FRANK. ¡TENGO UN CERTIFICADO DE COBARDE!
NI TAN SOLO QUIERO SABER MÁS DE ÉL
¿Y TE LLAMAS A TI MISMO UN HOMBRE, HAROLD? ESTOY AVERGONZADA DE TÍ.
CORRECCIÓN, ENCANTO. ME LLAMO A MÍ MISMO RATÓN. Y POR LO MENOS DOS VECES AL DÍA HAGO PRÁCTICAS DE ESTAR MANSO.
¡HAROLD! QUIERO QUE BUSQUES A DRÁCULA Y LO TRAIGAS JUNTO A MÍ.
...O NO TE HABLARÉ NUNCA MÁS
¿CHANTAJE? BIEN, DOS PUEDEN JUGAR A LO MISMO, AURORA
¡IRÉ CON FRANK, SÓLO SI ME DÁS UN BESO DE DESPEDIDA!
CLARO, QUE SÍ, HAROLD.
¡TOMA!
WWHUHHH!!!
YA BASTA, ROMEO. SI ASCIENDES UN POCO MÁS, ENCONTRARÁS EL ESCONDITE DE DRÁCULA VOLANDO
ADIOS, AMAR DE MI VIDA...
HASTA LUEGO, QUINCY... AURORA ¡NOS MARCHAMOS!
SÍ, AUNQUE TENGA QUE CRUZAR EL VALLE DE LAS SOMBRAS DE LA MUERTE...
¡...LO CRUZARÉ!
¡BUFF!

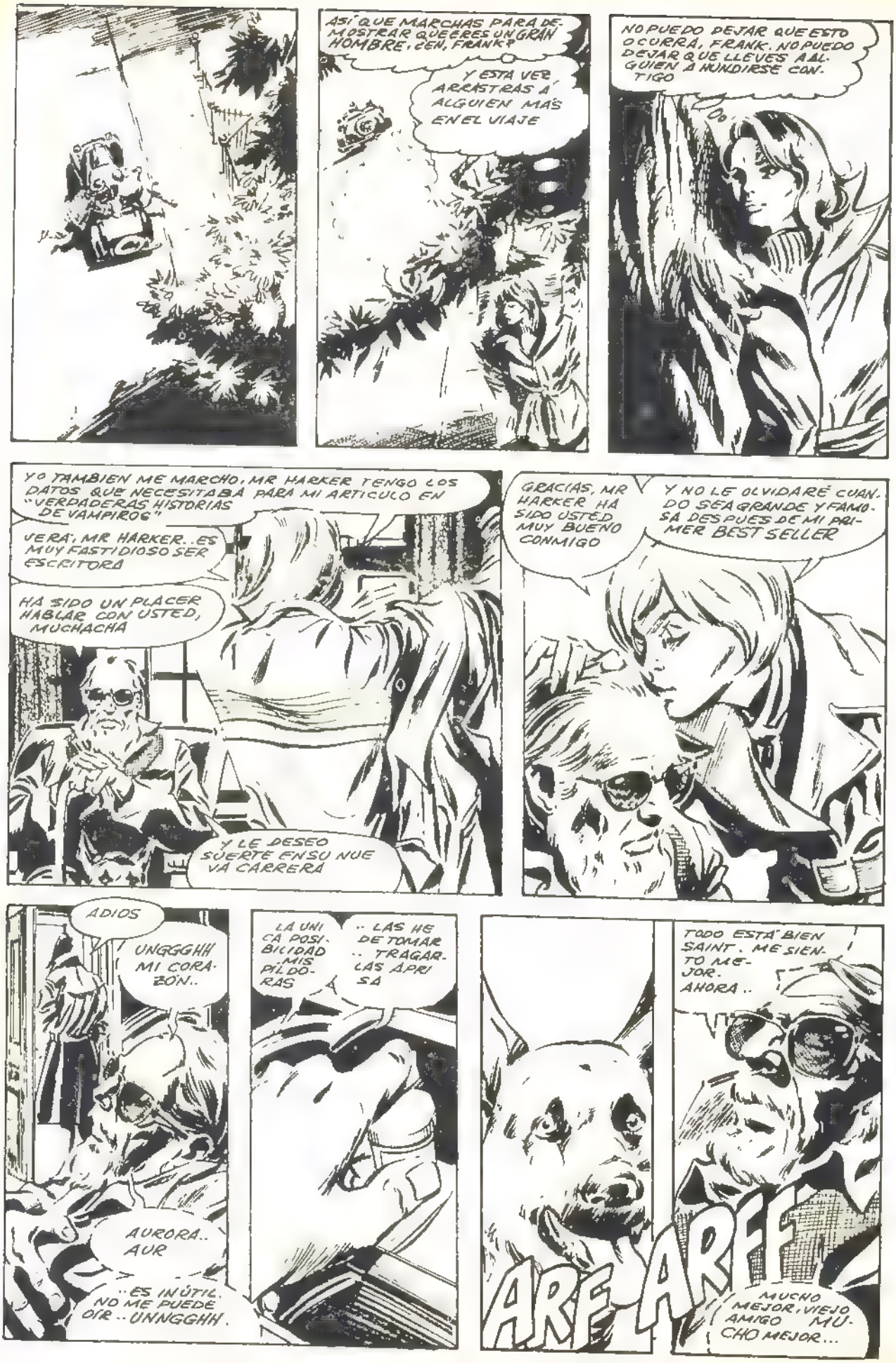
ASÍ QUE MARCHAS PARA DEMOSTRAR QUE ERES UN GRAN HOMBRE, ¿EH, FRANK?
Y ESTA VEZ ARRASTRAS A ALGUIEN MÁS EN EL VIAJE
NO PUEDO DEJAR QUE ESTO OCURRA, FRANK. NO PUEDO DEJAR QUE LLEVES A ALGUIEN A HUNDIRSE CONTIGO
YO TAMBIEN ME MARCHO, MR HARKER TENGO LOS DATOS QUE NECESITABA PARA MI ARTICULO EN "VERDADERAS HISTORIAS DE VAMPIROS"
VERÁ, MR HARKER.. ES MUY FASTIDIOSO SER ESCRITORA
HA SIDO UN PLACER HABLAR CON USTED, MUCHACHA
Y LE DESEO SUERTE EN SU NUEVA CARRERA
GRACIAS, MR HARKER HA SIDO USTED MUY BUENO CONMIGO
Y NO LE OLVIDARÉ CUANDO SEA GRANDE Y FAMOSA DESPUES DE MI PRIMER BEST SELLER
ADIOS
UNGGGHH! MI CORAZON..
AURORA.. AUR
..ES INÚTIL. NO ME PUEDE OIR.. UNNGGHH!
LA UNICA POSIBILIDAD MIS PÍLDORAS
.. LAS HE DE TOMAR .. TRAGARLAS APRISA
TODO ESTÁ BIEN SAINT. ME SIENTO MEJOR. AHORA..
ARF ARF
MUCHO MEJOR, VIEJO AMIGO MUCHO MEJOR...

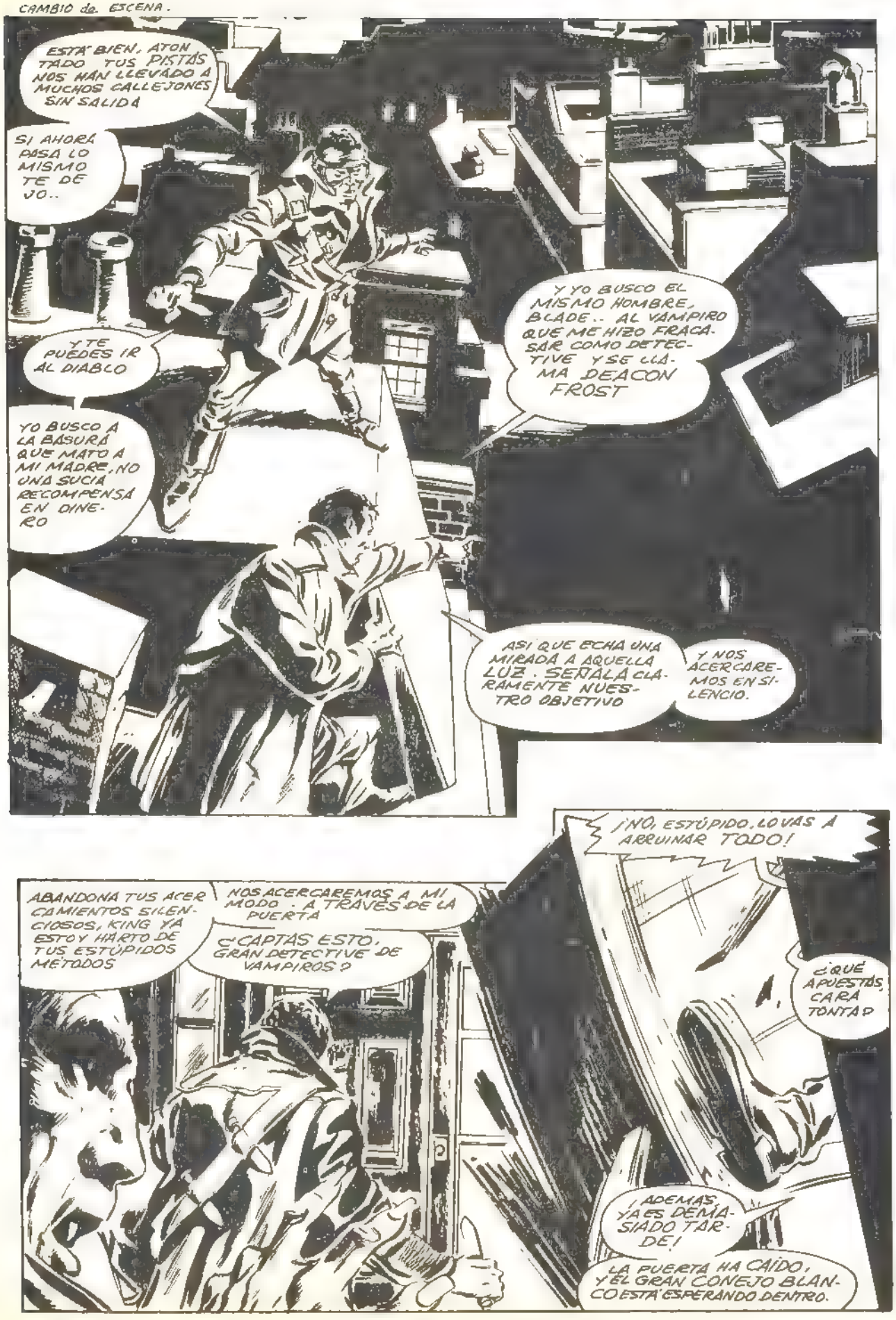
CAMBIO de ESCENA.
ESTÁ BIEN, ATONTADO TUS PISTAS NOS HAN LLEVADO A MUCHOS CALLEJONES SIN SALIDA
SI AHORA PASA LO MISMO TE DEJO..
Y TE PUEDES IR AL DIABLO
YO BUSCO A LA BASURA QUE MATO A MI MADRE, NO UNA SUCIA RECOMPENSA EN DINERO
Y YO BUSCO EL MISMO HOMBRE, BLADE.. AL VAMPIRO QUE ME HIZO FRACASAR COMO DETECTIVE Y SE LLAMA DEACON FROST
ASI QUE ECHA UNA MIRADA A AQUELLA LUZ. SEÑALA CLARAMENTE NUESTRO OBJETIVO
Y NOS ACERCAREMOS EN SILENCIO.
¡NO, ESTÚPIDO, LO VAS A ARRUINAR TODO!
¿QUÉ APUESTAS, CARA TONTA?
¡ADEMÁS, YA ES DEMASIADO TARDE!
LA PUERTA HA CAÍDO, Y EL GRAN CONEJO BLANCO ESTÁ ESPERANDO DENTRO.
ABANDONA TUS ACERCAMIENTOS SILENCIOSOS, KING YA ESTOY HARTO DE TUS ESTÚPIDOS MÉTODOS
NOS ACERCAREMOS A MI MODO - A TRAVÉS DE LA PUERTA
¿CAPTAS ESTO, GRAN DETECTIVE DE VAMPIROS?

"SÍ, DENTRO HABÍA UN GRAN CONEJO, SÓLO QUE TODO LO QUE PUDO OÍR ESTE INVESTIGADOR PRIVADO FUERON UNAS PALABRAS DE BLADE QUE HUBIERAN DELEITADO A UN OBRERO DEL MUELLE. ASÍ QUE ECHÉ UNA MIRADA DENTRO Y VI QUE EL CONEJO QUE NOS ESPERABA NO ERA BLANCO EN ABSOLUTO... SINO GRANDE, NEGRO Y - EL CIELO ME AYUDE - ¡ERA EL DOBLE EXACTO DE BLADE . SÓLO QUE CON COLMILLOS!"
¡MADRE MÍA... NO PUEDE SER!
EL ESPÍA DE DEACON FROST NOS DIJO QUE EXISTÍAS, PERO YO NO LO PUDE CREER.. ¡NO HASTA AHORA!
PUES ESMÉRATE PORQUE CREAS LO QUE VES, BLADE.
POR-QUE EXIS-TO
- Y JURO QUE CUANDO ESTA LUCHA TERMINE .
¡.. YO AÚN ESTARÉ AQUÍ, Y TÚ ESTARÁS MUERTO!

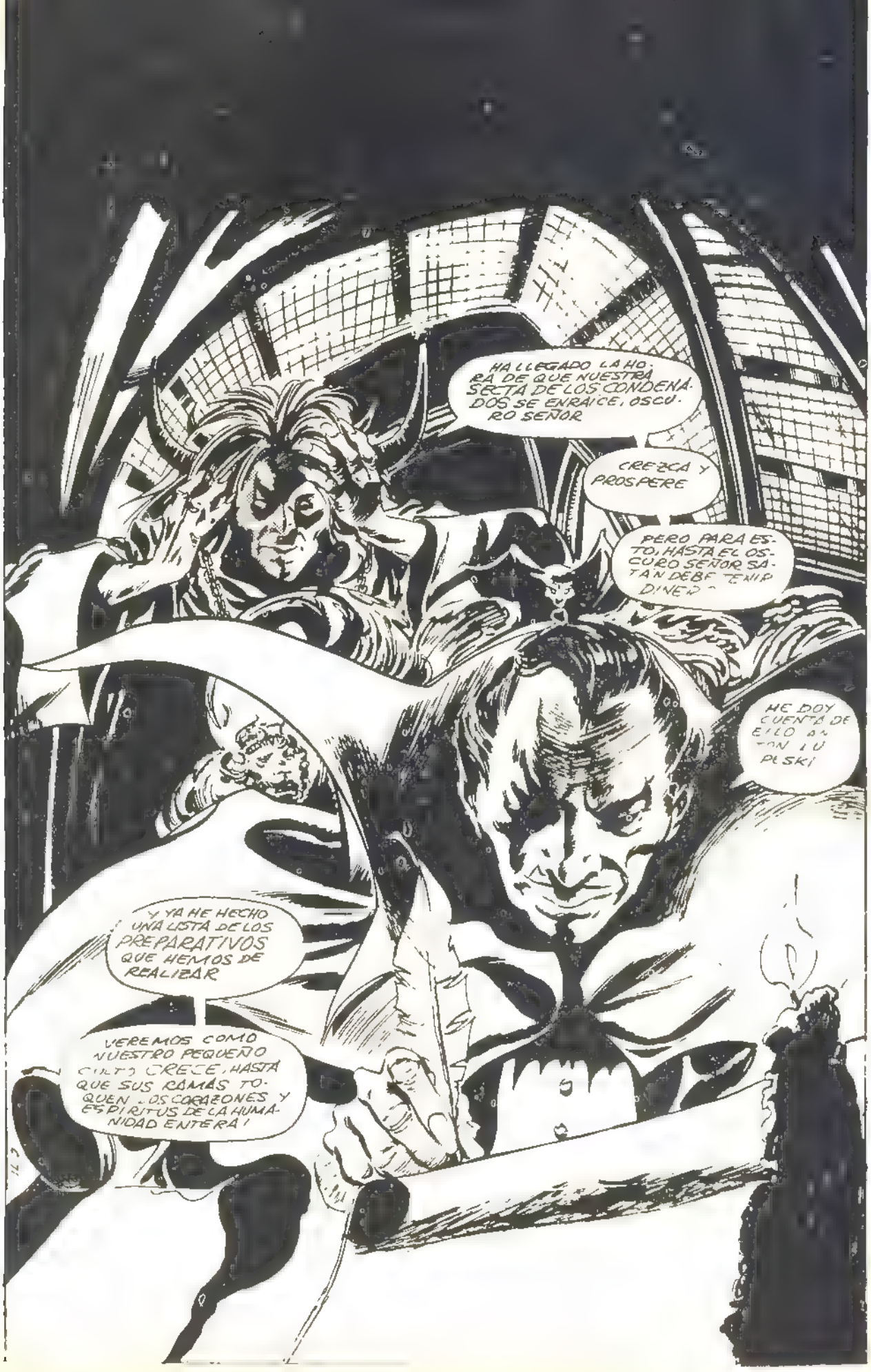
HA LLEGADO LA HORA DE QUE NUESTRA SECTA DE LOS CONDENADOS SE ENRAICE, OSCURO SEÑOR
CREZCA Y PROSPERE
PERO PARA ESTO, HASTA EL OSCURO SEÑOR SATAN DEBE TENER DINERO
ME DOY CUENTA DE ELLO AHORA MISMO
Y YA HE HECHO UNA LISTA DE LOS PREPARATIVOS QUE HEMOS DE REALIZAR
VEREMOS COMO NUESTRO PEQUEÑO CULTO CRECE, HASTA QUE SUS RAMAS TOQUEN LOS CORAZONES Y ESPIRITUS DE LA HUMANIDAD ENTERA!

LUPESKI SE QUITA LA GROTESCA MÁSCARA, Y UN ROSTRO QUE PARECE HABER VISTO LA MUERTE DE CERCA MIRA A SU AMO.
¿PIENSAS QUE YO NO TENGO A SEGUIDORES EN ESTA TIERRA?
¿UNA LISTA, SEÑOR?
EN MI PASADO, HE TOCADO LAS MENTES DE MUCHOS HOMBRES
Y SIEMPRE ME HE ASEGURADO ANTE POSIBLES EMERGENCIAS HACIENDO AMISTAD CON LOS HOMBRES MÁS RICOS Y MÁS INFLUYENTES
¡EN MI LISTA ENCONTRARÁS NOMBRES DE BRUJOS DE LAS FINANZAS, DE GENIOS POLÍTICOS Y HASTA EL DE UN ASPIRANTE A LA PRESIDENCIA!
TE DARÁN DINERO CUANDO LES MUESTRES MIS ÓRDENES
AHORA MARCHA Y HAZ LO QUE MANDO, POR QUE YO TENGO NEGOCIOS EN OTRA PARTE
¡CON MI ESPOSA Y AMADA MIN!
¡TEN FE, LUPESKI.. LA SECTA DE SATÁN FLORECERÁ SOBRE LA TIERRA!
ADIOS, SEÑOR OSCURO ¿O HE DE LLAMARTE DRÁCULA?
¡MARCHA Y TRABAJA PARA MÍ, Y CUANDO HAYAS TENIDO ÉXITO, HARÉ QUE MUERAS LENTAMENTE!
HA HA
¡ADIOS, DRÁCULA ADIOS!
HA HA
INTRIGA Y CONSPIRACIÓN! ES EL SISTEMA DE LOS HOMBRES SIN CONCIENCIA PERO NO ESTAMOS AQUÍ PARA JUZGAR CARACTERES, SINO PARA OBSERVAR DESDE DISTANCIA SUS ACTITUDES
..Y NOS ASUSTARÍA LA IDEA DE QUE HOMBRES ASÍ EXISTIERAN Y NUESTRO DESTINO ESTUVIESE EN SUS MANOS
CONSIDEREMOS ESTO: ¿NUESTRO DESTINO CONTROLADO POR DEMONIOS INDES UN PENSAMIENTO AGRADABLE ¿VERDAD?

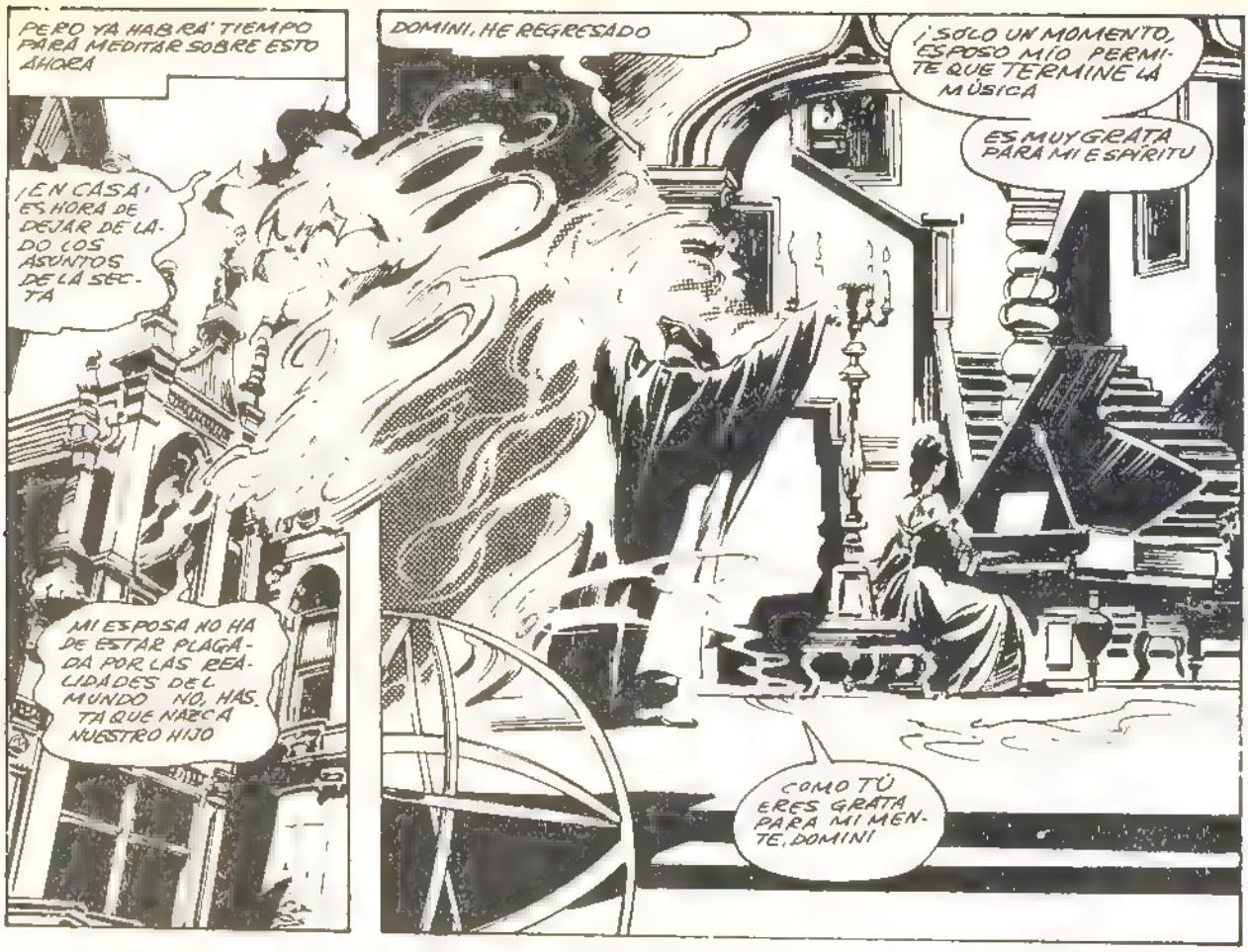
PERO YA HABRÁ TIEMPO PARA MEDITAR SOBRE ESTO AHORA
¡EN CASA! ES HORA DE DEJAR DE LADO LOS ASUNTOS DE LA SECTA
MI ESPOSA NO HA DE ESTAR PLAGADA POR LAS REALIDADES DEL MUNDO HASTA QUE NAZCA NUESTRO HIJO
DOMINI, HE REGRESADO
¡SÓLO UN MOMENTO, ESPOSO MÍO PERMITE QUE TERMINE LA MÚSICA
ES MUY GRATA PARA MI ESPÍRITU
COMO TÚ ERES GRATA PARA MI MENTE, DOMINI

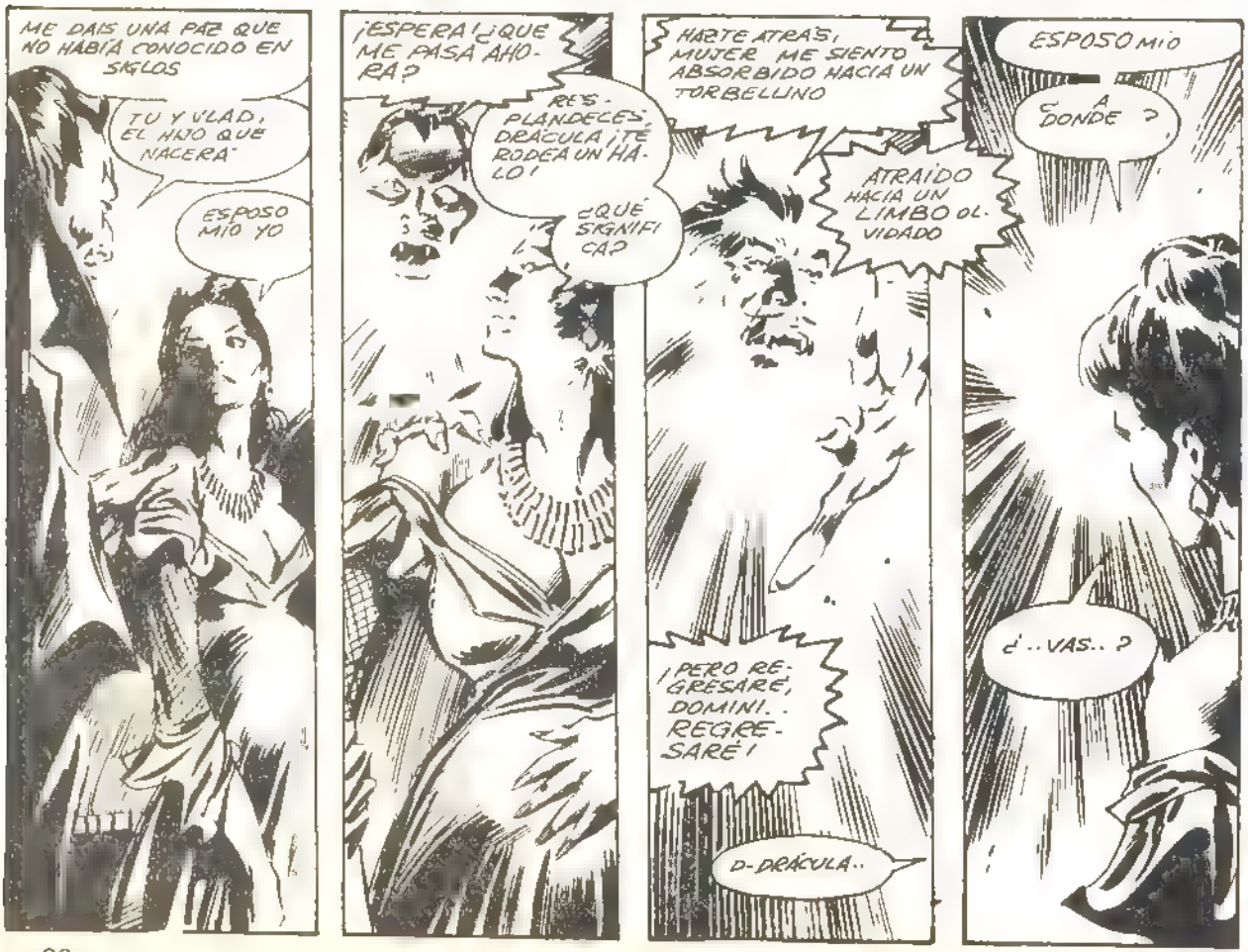
ME DAIS UNA PAZ QUE NO HABÍA CONOCIDO EN SIGLOS
TU Y VLAD, EL HIJO QUE NACERÁ
ESPOSO MÍO YO
¡ESPERA! ¿QUÉ ME PASA AHORA?
RESPLANDECES, DRÁCULA ¡TE RODEA UN HALO!
¿QUÉ SIGNIFICA?
HARTE ATRÁS, MUJER ME SIENTO ABSORBIDO HACIA UN TORBELLINO
ATRAÍDO HACIA UN LIMBO OLVIDADO
¡PERO REGRESARÉ, DOMINI.. REGRESARÉ!
D-DRÁCULA..
ESPOSO MÍO
A DONDE ?
¿..VAS.. ?

EN OTRO LUGAR, EN UNA PEQUEÑA HABITACIÓN, OCURRE ALGO DIFERENTE, PERO QUE PRONTO SE RELACIONARÁ DE MODO EXTRAÑO CON EL MUNDO QUE AHORA ATRAVIESA DRÁCULA
¡MADRE MÍA.. NO PUEDE SER!
¡EL ESPÍA DE DRACON FROST NOS DIJO QUE EXISTÍAS, PERO NO LO PUDE CREER. HASTA AHORA!
¡BLADE MIRA!
¡...Y SEGUIRÉ AQUÍ, Y TU ESTARÁS MUERTO!
EXISTO, BLADE, Y CUANDO ESTA LUCHA ACABE..
YO SOY TODO LO QUE ERES TÚ, BLADE; PERO ME MUEVO CON LA RAPIDEZ DE UN NO MUERTO
DISPONGO DE LA FUERZA QUE SÓLO UN VAMPIRO PUEDE TENER
¡MI MEJILLA!
QUIZÁ ERES MÁS FUERTE Y RÁPIDO QUE YO, REPTIL, PERO NO ERES EL VERDADERO BLADE
¡Y SÓLO EL VERDADERO McCOY PUEDE HACER ESTO!
¡CONDENADO SEAS, BLADE!
THUNNG
ME HAS PERFORADO EL BRAZO
PERO NI TUS FAMOSOS CUCHILLOS DE MADERA PUEDEN IMPEDIR QUE ME CONVIERTA EN NIEBLA.
... PARA LIBERARME DE TU ARMA.
¡Y PARA VOLVERME Y DESTRUIR A AQUÉL COMO QUIEN FUI CREADO!

¿ASOMBRADO, BLADE? ¿PIENSAS QUE ACABO DE APARECER DE LA NIEBLA? FUI CREADO DE TI. NACÍ Y ME NUTRÍ DE LA SEMILLA PLANTADA CUANDO MI AMO ASESINÓ A TU MADRE

CRECIMOS SIMULTÁNEAMENTE, HERMANO BLADE.. AUNQUE SEPARADOS DE PAÍS

ESTABAMOS JUNTOS, PERO SEPARADOS

¡Y AHORA QUE NOS ENCONTRAMOS, TU DEBES MORIR!

SÓLO UNO DE LOS DOS SOBREVIVIRÁ A ESTA LUCHA

Y ESE SERÉ YO.

NO LO APUESTES, REPTIL

¡CONOZCO TRAMPAS SUCIAS QUE AÚN NO HABÍA PENSADO EN USAR!

Y SÓLO PORQUE TÚ ¡¿QUÉ?!

¡NUESTRAS MANOS!

SE COGEN SE FUNDEN JUNTAS

TE DIJE QUE ERAMOS EL MISMO SER, IMBÉCIL

CUANDO NOS TOCAMOS, NOS FUNDIMOS JUNTOS. VOLVEMOS A SER UNO!

¡CIELOS! ¡ENTONCES TE HE DE MATAR. SEPARARTE DE MÍ DESHACERME DE TI PARA SIEMPRE!

NO PUEDES.. TÚ. ¡AAARRGH!

¡IDIOTA!

¿NO COMPRENDES QUE NO ME PUEDES MATAR, BLADE?

¡MIRA! NUESTROS PIES SE TOCAN Y SE CONVIERTEN EN UNO. ¡NUESTROS HUESOS ESTABLECEN CONTACTO!

ACEPTA LO INEVITABLE, BLADE

¡ACEPTA QUE NO TIENES CONTROL SOBRE TI!

¡AL DIABLO!, ¡CUANDO NO PUEDA CONTROLAR LO QUE ME PASA, ME RENDIRÉ!
¡Y MEJOR QUE LO CREAS ASÍ PORQUE BLADE NO SE RINDE NUNCA!
¡NUNCA!
"YO MIRABA CONSHOCK
BLADE!
"... PREGUNTÁNDOME SI HASTA UN DETECTIVE VAMPIRO COMO YO PODRÍA AYUDAR"
¡NO ESTÁ, BLADE, LO HAS LOGRADO!
SÍ, HANNIBAL KING, NO ESTÁ...
DIJE QUE SERÍA INEVITABLE..
¡UNO DE LOS DOS DEBÍA MORIR!
¡Y ES ÉL QUIEN HA MARCHADO!
Y AHORA, KING, IRÉ POR TÍ.
¡IRÉ, PARA DESTRUIRTE TAMBIÉN!

SONIDO· ESCUCHADLO, Y SABRÉIS QUÉ HACE RESPIRAR A UNA PERSONA, QUÉ LA HACE VIVIR, QUÉ LA HACE SENTIR, Y POR QUÉ ES LO QUE ES
ESCUCHAD· Y OIRÉIS TODOS LOS SONIDOS QUE SE PRODUCEN AQUÍ. OIRÉIS SONIDOS DE AMOR Y DE HORROR, DE MUERTE Y DE VIDA, DE PENA Y DE ALEGRÍA.
ESCUCHAD
ESTOY COMPLACIDA DE QUE HAYAS VENIDO AHORA, AMIGO MÍO
HACÍA MUCHO TIEMPO QUE NO HABÍAMOS HABLADO LOS DOS
DESDE QUE LO COMPARTÍAMOS TODO
PERO· HOY NO PUEDO PASAR TODO MI TIEMPO CONMIGO
TENGO OTRO COMPROMISO
NO, POR FAVOR· NO TE ENTRISTEZCAS
HE DE MARCHAR; Y TÚ DEBES SABERLO
PERO, QUIZÁ SI TE GUSTA, VEN CONMIGO
SE QUE A ÉL NO LE IMPORTARÁ
ASÍ PODREMOS ESTAR JUNTOS TODO EL DÍA
ÉL TE GUSTARÁ; SE QUE TE GUSTARÁ
SE PARECE MUCHO A TÍ ES AMABLE, BUENO
COMO UN AMIGO, COMO UN AMADO·
PARA ESTAR CON ÉL EN ESTAS NOCHES FRÍAS Y ESPANTOSAS·
POR FAVOR, VEN

¡AH, MADAME, HABÉIS VENIDO COMO PROMETISTEIS!
D'ARTAGNAN OS SALUDA, MI BELLA
¿PERO QUÉ ES ESTO? ¿TRAÉIS UN MONSTRUO CON VOS?
ES AMIGO MÍO, D'ARTAGNAN
AH, ENTONCES TAMBIEN ES AMIGO DE D'ARTAGNAN.
PERMITE QUE ME PRESENTE, MONSTRUOSO AMIGO. SOY D'ARTAGNAN, UNO DE LOS MOSQUETEROS A TU SERVICIO
Y UN ESCLAVO DE LOS DESEOS DE NUESTRA AMA.
¿HAY ALGUIEN, MI BELLA, CON QUIEN QUISIERAIS ESTAR HOY?
NO. NO ESTOY SEGURA, D'ARTAGNAN. AQUÍ HAY MUCHAS HISTORIAS Y LAS HE LEÍDO CASI TODAS.
AQUÍ TENGO MUCHOS AMIGOS, COMO TÚ MISMO, Y EL MONSTRUO, Y.
¡NO! NO ME TORTURARÉ MÁS!
ES HACER UNA TONTERÍA
TENÉIS MUCHOS AMIGOS, MI BELLA, Y NOSOTROS SABEMOS LA VERDAD.
AUNQUE ESTAMOS TODOS AQUÍ, NO TENÉIS AL QUE SIEMPRE HABÉIS DESEADO
¿CÓMO SABES ESTO, AMIGO MÍO? YO NUNCA HABLÉ DE MIS SENTIMIENTOS
VOS QUE NOS CREASTEIS, SEÑORA, SOMOS PARTE VUESTRA, COMO SOMOS PARTE DE LOS LIBROS DE QUE NOS SACASTEIS
SOMOS VUESTRAS ALEGRÍAS Y VUESTRAS PENAS, Y SOMOS VUESTROS AMORES
¿ES SORPRENDENTE, PUES, SEÑORA, QUE OS AMEMOS TANTO COMO VOS A NOSOTROS?
¿O QUE NOSOTROS, MEROS SERES DE FICCIÓN, HECHOS CARNE POR VUESTROS PODERES, CONOZCAMOS LOS SECRETOS DE VUESTRO CORAZÓN?
SEÑORA, NOSOTROS SOMOS VOS, SOMOS LO QUE DESEÁIS QUE SEAMOS. Y NO PODEMOS SER OTRA COSA MÁS QUE EL AMOR QUE ESTÁ EN VUESTRO CORAZÓN

SÍ, MISS ANGIE, HASTA YO SOY AMIGO DEL INDIO JOE DEBIDO A USTED.
Y NOS COMPLACERÍA MUCHO AYUDARLA SI PUDIÉRAMOS.
EL JOVEN TOM SAWYER TIENE RAZÓN, SEÑORA ESTAMOS AQUÍ PARA SERVIROS SI OS PODEMOS TRAER AL QUE HABÉIS INTENTADO EN VANO Y DESESPERADAMENTE ENCONTRAR EN VUESTRA BIBLIOTECA
NOS ESFUMARÍAMOS GUSTOSOS Y PARA SIEMPRE ENTRE LAS AMARILLAS PÁGINAS DE LOS LIBROS
VENID, MI BELLA TOMAD LOS LIBROS PARA QUE SEPAMOS A QUIEN OS REFERÍS.
SÍ, AMIGOS MÍOS, SIEMPRE HE AMADO A ESTE MÁS QUE A NINGÚN OTRO
ÉL PRIMER LIBRO QUE LEÍ HACE MUCHOS AÑOS
DESDE ENTONCES HE SOÑADO EN DRÁCULA, RODEÁNDOME LOS HOMBROS CON LOS BRAZOS, MIRANDO PROFUNDAMENTE A MIS OJOS CON LOS SUYOS
OH, HE DESEADO MUCHO QUE SE REUNIERA AQUÍ CONMIGO, Y ME DIESE SU AMOR
PERO SIEMPRE QUE HE INTENTADO LLAMARLO, CUANDO MI MENTE HA ALCANZADO LA SUYA, SÓLO HE SENTIDO DOLOR
DRACULA
SIEMPRE HA HABIDO LUCHA EN MI CABEZA, Y... SIGO ESTANDO SOLA
EH, TODOS QUEREMOS AYUDAR, MISS ANGIE
UNIREMOS NUESTRA VOLUNTAD A LA VUESTRA, SEÑORA, Y JUNTOS TENDREMOS ÉXITO
LO... LO INTENTARÉ DE NUEVO, AMIGOS MÍOS. LO INTENTARÉ CON VOSOTROS
SABEIS QUÉ LO HE DE HACER

INTENTO PENSAR EN EL CALOR Y LA ALEGRÍA DEL BRILLO DEL SOL, Y EN EL AMOR QUE QUIERO.
PIENSO EN DRÁCULA, Y.
¡OOOHHHHHH!
¡MISS ANGIE!
NO, JOVEN TOM, DÉJALA
ES ASÍ COMO CONSIGUE CONTACTO YO LO HE VISTO MUCHAS VECES EN EL PASADO.
Y HE LLORADO POR ELLA CADA VEZ QUE HA FRACASADO.
¡SÍ, ES COMO DEBE SER! TODOS LA AMAMOS, PERO ELLA AMA A OTRO. A UN FANTASMA QUE SIEMPRE HA RESISTIDO A SUS LLAMADAS
AHORA, VAMOS UNA MOS NUESTRAS MENTES CON LA SUYA ES LO MENOS QUE PODEMOS HACER PARA NUESTRA CREADORA
¡NOOOOOO!!!
¿MISS ANGIE?!
¡CIELOS! ¡ES EL! ¡EL QUE ELLA LLAMABA!
¡ES DRÁCULA, AMIGOS MÍOS ES DRÁCULA!
¡MIRAD! ALGO BRILLA COMO UN FUEGO POR ENCIMA DE ELLAS
¡AHORA LO HA CONSEGUIDO!
Y EL CIELO TRUENA SU INFINITA PENA COMO RESPUESTA.

MONSIEUR, D'ARTAGNAN OS HABLA ¿ME OÍS, MONSIEUR?
¿EH?¿D'ARTAGNAN?¡UN ESPADACHÍN DE UNA NOVELA DE AVENTURAS!
¿QUÉ PASA AQUÍ?¿QUÉ LOCURA?
NO ES LOCURA, AMOR MÍO. SÓLO MAGIA...LA MAGIA DEL AMOR QUE HE SENTIDO TANTO TIEMPO POR TÍ
POR FIN TE HE TRAÍDO A MI LADO, DRÁCULA A MÍ
¡¿QUÉ?!
EN OTRA PARTE.
¿ESTÁS SEGURO QUE ES AQUÍ, HAROLD?
CLARO QUE ESTOY SEGURO, FRANK. ÉS LA DIRECCIÓN QUE DÍ A DRÁCULA.
¡ES LA CASA DE ANTON LUPESKI, EL KAHUNA SATANISTA MÁS GRANDE QUE HAY!
TIENE ASPECTO INOCENTE, PERO SI DRÁCULA HA ESTADO AQUÍ, ENCONTRAREMOS ALGÚN TIPO DE HUELLAS FANTÁSTICAS. VAMOS.
YO PREFERIRÍA NO METERME CON ESTAS COSAS, FRANK
NO ES QUE SEA UN COBARDE O ALGO ASÍ, COMPRENDELO.
SÓLO ES QUE NO ME GUSTA ENFRENTARME CON NADA QUE ME PUEDA CONVERTIR EN MÁS SAPO DE LO QUE YA SOY
VERÁS, TENGO MIEDO A LAS BRUJAS, HECHICEROS Y ADEMÁS
CREO QUE LO LLAMAN MUERTEFOBIA O ALGO ASÍ.
CALLA, HAROLD EMPIEZO A OÍR UN CÁNTICO.
QUIZÁ LUPESKI ESTÁ DANDO UNA SESIÓN ESPECIAL. NUNCA SE SABE
HAROLD!
HA SIDO SÓLO UNA IDEA, Y PODRÍA SER CIERTA, COMPRÉNDELO.

ES UNA ESPECIE DE REUNIÓN DE FAMILIA, HAROLD. TODOS VESTIDOS CON MANTOS NEGROS.
ECHA UNA MIRADA A LA EXHIBICIÓN DE MONSTRUOS.
HA LLEGADO LA HORA, SEGUIDORES MÍOS, DE LIBERARNOS DE LAS SOMBRAS EN QUE NOS ESCONDEMOS
¡EH, OJALÁ HUBIESE TRAÍDO MI CÁMARA! SERÍA UNA BUENA FOTO PARA LAS "HISTORIAS VERDADERAS DE VAMPIROS"!
¡HORA DE LIBERARNOS DE LA CHUSMA. CHUSMA COMO ESOS DOS INTRUSOS!
¡AHÍ HAY INCRÉDULOS, HERMANOS MÍOS... CAPTURÁDLOS!
¡OH, CIELOS, DEBÍ QUEDARME EN LA CAMA! ¡LO SABÍA!
¡VAMOS, HOMBRE.. NEMOS DE ABRIRNOS PASO LUCHANDO!
¿SEGURO QUE NO SERÍA MÁS SENCILLO SUPLICAR PIEDAD?
¡LO SIENTO, CAMARADA, PERO FRANK DRAKE NO INTENTA HACERSE ATRÁS!
VINE AQUÍ A BUSCAR RESPUESTAS, Y LAS VOY A TENER..
¡ABAJO LOS NO CREYENTES! ¡DETENEDLOS, AHORA!
¡ABATIDLOS, HERMANOS! ¡MOSTRADLES EL PODER DEL SEÑOR OSCURO!
¡.. AUNQUE TENGA QUE PARTIR POR LA MITAD ESTA FIESTA DE CARNAVAL!
MIENTRAS, FUERA...
.. UNA MUJER SOLITARIA MIRA LA SILENCIOSA MANSIÓN. Y ESTA QUIETUD LE SIRVE DE AVISO.
ALGO SINIESTRO HA OCURRIDO DENTRO DE LA ANTIGUA CASA
RACHEL VAN HELSING COGE CON FUERZA SU BALLESTA, SALE DE LAS SOMBRAS Y AVANZA HACIA EL EDIFICIO.

MIENTRAS...
¿ME HAS LLAMADO, MUJER?
PARECE IMPOSIBLE, PERO PUEDO SENTIR LA VERDAD. ¿PERO POR QUÉ, MUJER? ¿POR QUÉ?
PORQUE TE AMO, DRÁCULA, PORQUE SIEMPRE TE HE AMADO
DESDE QUE ERA UNA CHIQUILLA, CUANDO LEÍ POR PRIMERA VEZ TU LIBRO.
TÚ ESTABAS EN TODAS PARTES DONDE YO ESPERABA VER UN HOMBRE.
TÚ LO ERAS TODO... Y MÁS.
¿EL LIBRO?
¿ESTA TONTA NOVELA QUE STOKER PASÓ A MEDIAS EN MI DIARIO?
¡BAH! ¡CONVIRTIÓ LO QUE SOY... EL PODER QUE TENGO, EN UN CUENTO PARA NIÑOS. UNA MERA FÁBULA, BASADA EN MUCHAS MENTIRAS
PERO ESTO NO ME IMPORTA A MÍ AHORA, MUJER. LO QUE IMPORTA ES QUE ME ROBASTE DE MI CASA... ¡DEL LADO DE MI ESPOSA!
¡Y ESTO EN NOMBRE DE UN ESTÚPIDO AMOR!
¡ESTÁS LOCA, MUJER, Y DRÁCULA NO TIENE AGUANTE PARA ESTAS LOCURAS!
¿MISS ANGIE?
MONSIEUR, ¿QUÉ CLASE DE ANIMAL SOIS? ATACAIS A UNA DAMA, Y ELLA FUE QUIEN OS DIO VIDA.
NOOOOOO!"
¿DARME VIDA, IMBÉCIL? DRÁCULA ES REAL, NO UN PASATIEMPO DE FICCIÓN
POR LO QUE VEO, PAYASOS, VOSOTROS SOIS DUPLICADOS PERO YO SOY REAL
¿ESTÁ USTED BIEN, MISS ANGIE?
SOIS REAL PORQUE ELLA QUISO QUE LO FUERAIS, COMO HIZO CON NOSOTROS, MONSIEUR.
¡Y, POR ENCIMA DE TODO, A VOS OS AMA, Y LE PAGÁIS SU AMOR COMO UN SALVAJE!
DEBERÍA MATAROS POR ESTO, DRÁCULA, PERO LA SEÑORA NUNCA ME LO PERDONARÍA.

¿TÚ DEBERÍAS MATARME, PAYASO?
¿POR QUIÉN TOMAS A DRÁCULA? ¿POR UN DÉBIL MORTAL?
¡SABE ESTO, CRETINO... YO SOY DRÁCULA, PRÍNCIPE DEL MAL, SEÑOR DE LOS VAMPIROS ¡Y AMO DE LOS NO MUERTOS!
¡Y DRÁCULA NO TEME A LOS VIVOS, SEAN REALIDAD O UNA CREACIÓN!
¡AJÁ, AMIGO, ¿ME TEMES ENTONCES A MÍ?
¿QUIÉN...?
VUÉLVETE Y MIRA MI CARA, BUEN HOMBRE, Y SABRÁS POR QUÉ EL SHERIFF DE NOTTINGHAM HUYÓ ASUSTADO Y CON LA COLA ENTRE LAS PIERNAS
¡...CUANDO ROBIN HOOD SALIÓ DEL BOSQUE DE SHERWOOD!
FUERA DE AQUÍ, TUNANTE. NUESTRO HOGAR CON LA SEÑORA ERA PACÍFICO HASTA QUE ASOMASTE TU FEA CARA.
ROBIN HOOD?!
ESTE LUGAR ES LOCURA D'ARTAGNAN, ROBIN HOOD... HASTA EL MONSTRUO... ¡TAN PARECIDO AL DE FRANKENSTEIN CON QUIEN LUCHÉ HACE UN SIGLO!
PERO TODOS LOS QUE ESTÁN AQUÍ SON FICCIÓN... CRIATURAS TONTAS DE ESCRITORES IGUALMENTE TONTOS
NO PUEDO SER ATACADO POR PALABRAS Y PENSAMIENTOS... ¡PERO LO SOY!
DE ALGÚN MODO, EN ESTA BIBLIOTECA... EL JUEGO ES REAL ¿PERO CÓMO... COMO?

¡NOOO! ¡POR FAVOR, PARAD LA LUCHA... TODOS, POR FAVOR!
YO NO OS LLAMÉ PARA MORIR.
SOLO... OS QUERÍA COMO AMIGOS..
...MIS ÚNICOS AMIGOS.
¿CÓMO PUEDES SER ASÍ, DRÁCULA? ¿CÓMO PUEDES SER EL HOMBRE AL QUE AMO LUCY WESTENRA?
EN LA HISTORIA ERAS MUY BUENO CON ELLA. MUY DULCE.
¿WESTENRA? EL NOMBRE ME SUENA FAMILIAR.
ERA AMIGA DE MINA HARKER, ¿NO LO RECUERDAS, DRÁCULA? ELLA TE AMABA.
¡BAH! ¡HE MATADO A CENTENARES DE MENDIGOS COMO ELLA, MUJER! ¿CÓMO SE PUEDE ESPERAR QUE DISTINGA A UNA PERSONA ENTRE TANTAS?
NO, ELLA Y LOS DEMÁS COMO ELLA SÓLO ME SIRVIERON DE ALIMENTO.
¿EH? ¿EL MONSTRUO?
¿BUSCAS COMBATIRME, COMO HIZO TU DOBLE DE LA VIDA REAL?
THUD
¡TU ATAQUE NO TENDRÁ ÉXITO, BESTIA!
¡NO, MONSTRUO.. NO VENCERÁS!
ESTA BIBLIOTECA ES UNA LOCURA.. PROPIEDAD DE UNA MUJER QUE AMA AL DRÁCULA DE STOKER. UNA PÁLIDA SOMBRA DE MI VERDADERA NATURALEZA
YO NO SOY ESE IMBÉCIL DEL LIBRO, MUJER ¿COMPRENDES ESTO?
¡Y NO FUÍ CREADO PARA ESTAR AQUÍ CONTIGO!
¿COMPRENDES ESTO?

AUNQUE, CON ALGÚN PODER QUE TÚ TIENES, HAS CREADO A LOS OTROS ..Y ME HAS ARREBATADO DEL LADO DE MI ESPOSA.
ME COGISTE CUANDO YO EXPRESABA LA CALMA QUE ELLA HABÍA DADO A MI ESPÍRITU DESPUÉS DE SIGLOS...
UNA CALMA QUE TÚ Y TUS ESTÚPIDAS CREACIONES ME HABÉIS FORZADO A DEJAR, MUJER.
¡SEÑOR, DEJE A LA MUJER EN PAZ!
CLIPITY CLOP CLI
¿QUIÉN OSA..?
EL NOMBRE ES ZORRO, SEÑOR... ¡EL ZORRO!
Y NO PERMITIRÉ QUE MI SEÑORA SUFRA DAÑO DE USTED.
¡DÉJALA, SEÑOR, O LA PUNTA DE MI ESPADA GRABARÁ MI INICIAL EN SU CORAZÓN!
CLOP
CLIPITY CLOP
¿EL ZORRO?
¡OTRO FANTASMA...OTRA ILUSIÓN HECHA REALIDAD! ¡LA MUJER ESTÁ LOCA POR LOS HÉROES!
¡PERO SUS HÉROES PRONTO ESTARÁN TODOS MUERTOS!
¡SEA CUAL SEA SU PODER, DRÁCULA LO POSEE MÁS GRANDE!
¡NOTA MI PODER, ZORRO! ¡NOTA EL PODER DE UN HOMBRE DE VERDAD!
¡DIABLO!
¡AHORA, INFELICES... VAIS A MORIR!
¡Y SABRÉIS QUE ES DRÁCULA VUESTRO MATADOR!
GRUNCH

ADIÓS, LOCO... TU LUCHA FUE CORTA; PERO... ¿EH?
¡MONSIEUR, YO OS DESAFÍO UNA VEZ MÁS!
¿D'ARTAGNAN? PENSÉ QUE TE HABÍA MATADO HACE UNOS MOMENTOS.
PERO NO IMPORTA... TE MATARÉ DE NUEVO... ¡Y ESTA VEZ CON TU PROPIA ARMA!
¡PORQUE DRÁCULA HA SIDO SIEMPRE UN MAESTRO ESPADACHÍN!
ARGH!
¡Y NUNCA HA PERDIDO EN UN DUELO A MUERTE!
MADAME. SIENTO ... HABEROS FALLADO..
YO OS AMABA... MUCHO... MUCHO, MADAME...
LO.. SIENTO ..
D'ARTAGNAN!?
ADIOS, AMOR MÍO.
PERO NO SERÁ ADIÓS PARA SIEMPRE
ESTÁ MUERTO, MISS ANGIE.
PERO NO HA MARCHADO DE MI CORAZÓN, TOM. NO DE MI CORAZÓN
YO.. TE AMÉ UNA VEZ, DRÁCULA, O MÁS BIEN, AMÉ AL DRÁCULA QUE PENSABA QUE ERAS
¡AL HOMBRE DE LA HISTORIA, AL HOMBRE DE FUERZA, DE PODER Y DE NOBLEZA!
PERO TÚ.. ERES DIABÓLICO. HORRIBLE
NO QUIERO VERTE NUNCA MÁS.
QUEMAR LA NOVELA NO SIRVE, MUJER
DRÁCULA NO FUE CREACIÓN TUYA. ¡VIVE Y PIENSA POR SÍ MISMO!
Y PORQUE VIVE Y PIENSA...
DRAC!
¡.. TU DEBES MORIR! ¡ASÍ SE HA DECRETADO!

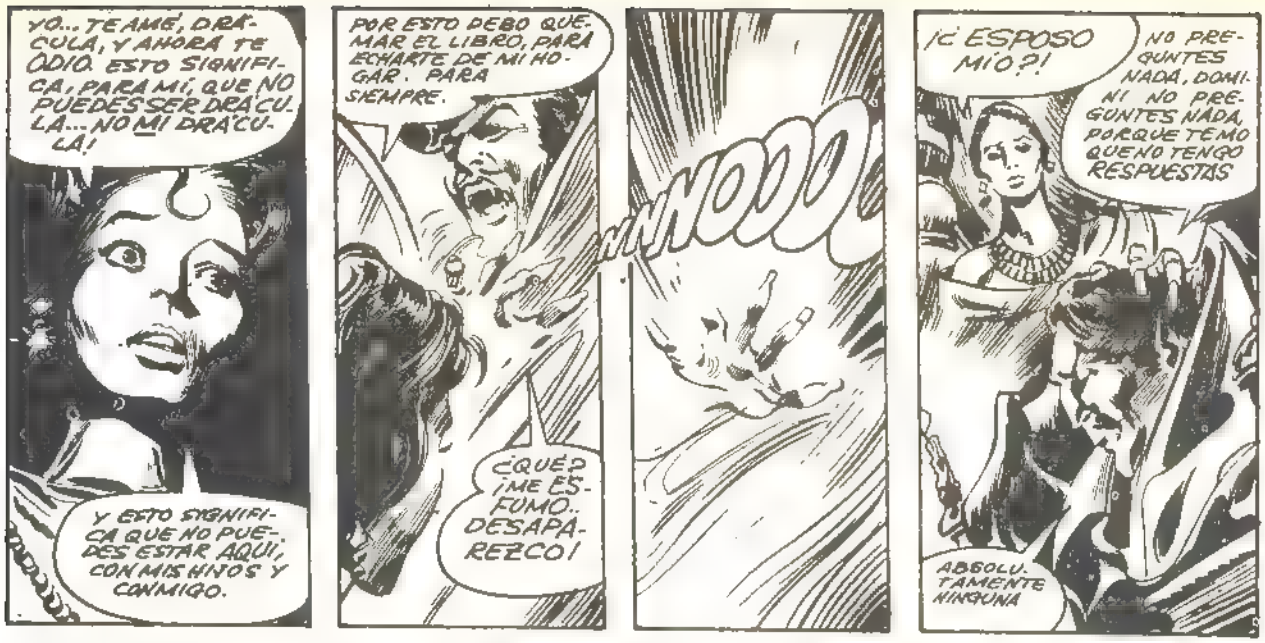

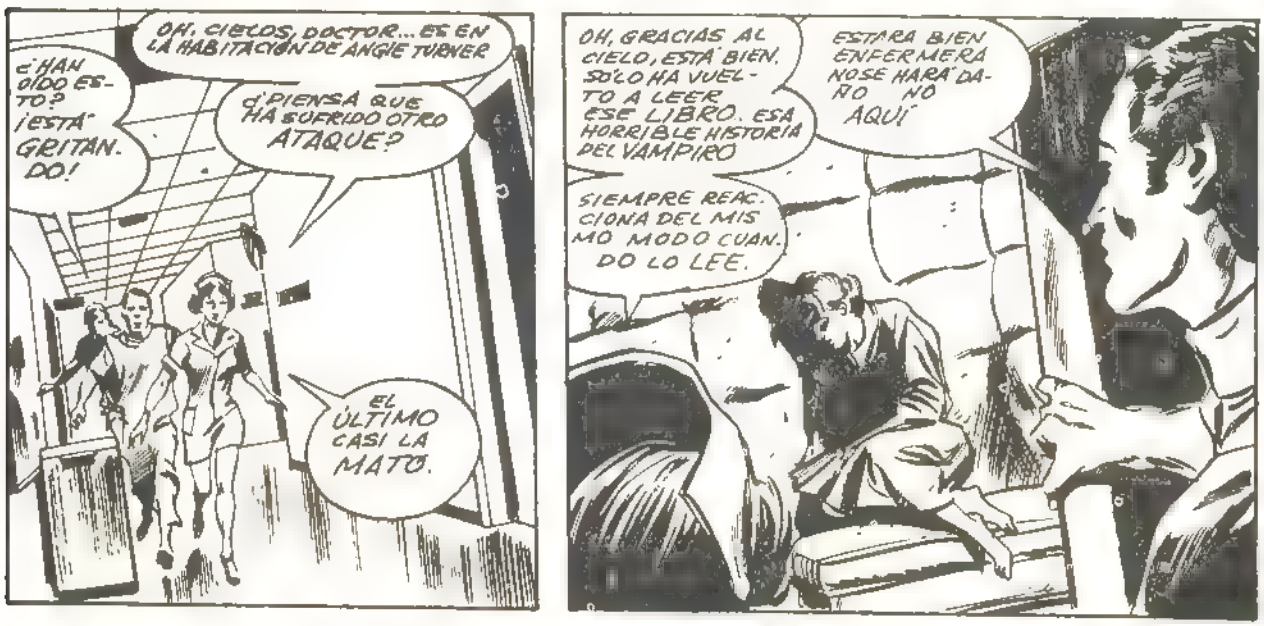

PRÓXIMO

LA ESTELA PLATEADA

¡TODO QUEDA DICHO!

DE SU INTERES
HAGASE SOCIO DEL "CLUB MARVEL"

SOLO LE OFRECEMOS VENTAJAS

Al pasar su suscripción, entra a formar parte de CLUB MARVEL. Seguidamente recibirá su carnet de socio. Este carnet lleva un numero de orden y, este número, participa en nuestros sorteos mensuales. GRATUITAMENTE podrá obtener utiles e interesantes obsequios. Quedará satisfecho de nuestra organización, pues pretendemos que usted se convierta en otro promotor de 'Marvel Comics Group'.

SUSCRIBASE A LOS «COMICS» QUE DESEE RECIBIR SIN MOLESTIAS Y EN SU PROPIO DOMICILIO

POR SEIS NUMEROS
NORMALES 185 PESETAS
ESPECIALES 270 PESETAS

POR DOCE NUMEROS
NORMALES 350 PESETAS
ESPECIALES 510 PESETAS

GUSTOSAMENTE le ampliaremos cuanta información nos solicite. Efectúe el pago de sus suscripciones por GIRO POSTAL.

PIDANOS LOS NUMEROS ATRASADOS QUE PRECISE PARA COMPLETAR SUS COLECCIONES —DTO 20%

DIRIJAN LA CORRESPONDENCIA A:
EDICIONES VERTICE
Concepción Arenal, 146; BARCELONA (16)
Tels. 251.25.92 y 251.70.70

NUESTRAS SERIES
CADENCIA DE SALIDAS

QUINCENALES

EL HOMBRE ENMASCARADO
FLASH GORDON
RELATOS SALVAJES
SUPER HEROES
SPIDERMAN

MENSUALES

4FANTASTICOS
HOMBRE LOBO
THOR
CONAN
LA MASA
CAPITAN AMERICA
PATRULLA X
SARGENTO FURIA
LOS VENGADORES
HEROES MARVEL
KUNG FU
HOMBRE DE BRONCE
KAZAR
ESCALOFRIO

TOMOS GIGANTES'

HOMBRE DE HIERRO
DAN DEFENSOR
CAPITAN MARVEL

POSTERS

A TODO COLOR

TAMANO 60 x 45 cm.
PRECIO 10 PESETAS

OFERTA ESPECIAL
PERSONAJES A ELEGIR

5 POSTERS	10 POSTERS	12 POSTERS
100 PESETAS	175 PESETAS	200 PESETAS

LAS ESTRELLAS

MARVEL	FUTBOL
SPIDERMAN	*CRUYFF*
LA MASA	*REXACH*
HOMBRE DE HIERRO	*SOTIL*
THOR	*KEITA*
CONAN	*NETZER*
DAN DEFENSOR	*PIRRI*
4 FANTASTICOS	*IRIBAR*
CAPITAN MARVEL	
CAPITAN AMERICA	
NAMOR	
KUNG FU	
HOMBRE DE BRONCE	

ADHESIVOS

DE ESTOS MISMOS PERSONAJES

TAMANO 30 x 40 mm.– 1 PESETA (Tatuajes)
TAMANO 70 x 50 mm.– 5 PESETAS
TAMAÑO 120 x 90 mm.– 7 PESETAS

OFERTA ESPECIAL
PERSONAJES A ELEGIR

12 ESTRELLAS MARVEL

12x9cm	7x5cm
75 PESETAS	55 PESETAS

7 ESTRELLAS FUTBOL
35 PESETAS

Al cursar su pedido de adhesivos, indique si los desea para superficie o interior cristal. ENVIOS A REEMBOLSO. Siempre que su pedido sea superior a 60 pesetas.
Si su pedido está por debajo de esa cantidad, acompáñese al mismo su importe en sellos de correo. SERVICIOS A DOMICILIO– Tels. 251.70.70 y 251.25.92

EN TODO ASESINATO SE COMETE UN ERROR... Y GEORGE HARPER COMETIÓ EL SUYO AL MATAR A...

LOS INSECTOS

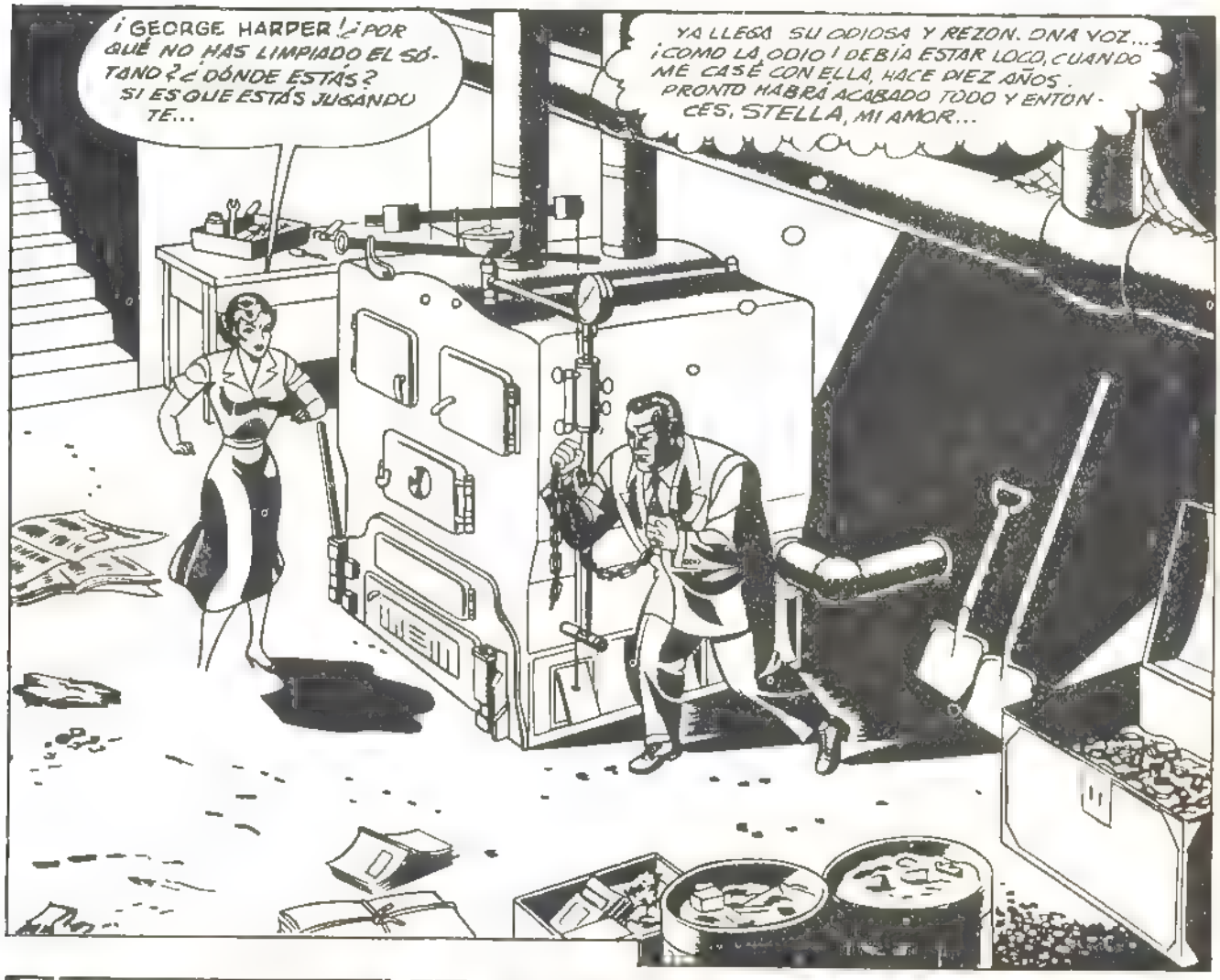

¡SI SUPIERAS CON QUE METICULOSIDAD STELLA Y YO HEMOS PLANEADO TU MUERTE, HELEN! SÍ, Y TÚ PENSASTE QUE ME PREOCUPABA POR TU SALUD CUANDO TE TRAJE A ESTE LUGAR SOLITARIO..
¡FUE IDEA DE STELLA! ELLA NO ME GRUÑE, STELLA ELLA ME CONSIDERA MARAVILLOSO.
¡Y TU MAGNÍFICA PÓLIZA DE SEGURO HELEN! ¡TAMBIÉN IDEA DE STELLA! ¡ES UNA MUJER INTELIGENTE!
YO QUERÍA ENTERRARTE, HELEN. PERO STELLA DIJO QUE PODÍA ADVERTIRSE LA TIERRA RECIÉN REMOVIDA. STELLA PREFIERE LA ALBERCA.
QUÉ DIVERTIDO, HELEN. SABER COMO TEMÍAS AL AGUA... ¡Y COMO VAS A TENER UNA SEPULTURA DE AGUA!
ESPERO QUE PUEDAS VERNOS A STELLA Y A MÍ, MIENTRAS ESTÁS EN EL FONDO. VER COMO VIAJAMOS Y DISFRUTAMOS DE LA VIDA... CON EL DINERO DE TU SEGURO. HELEN. ADIÓS.

STELLA... ¡YA LO HE HECHO! TAL COMO DIJISTE... HA SIDO FÁCIL.
OH, GEORGE. QUE ORGULLOSA ESTOY DE TÍ... ¡ESTARÉ ALLÍ EN SEGUIDA!

NO LE LLEVÓ MUCHO TIEMPO A STELLA LLEGAR A CASA DE GEORGE... ¡HABÍA ESPERADO TANTO TIEMPO AQUELLA LLAMADA TELEFÓNICA...!
NOS CASAREMOS PRONTO, STELLA. ESTA CASA SERÁ TUYA... VIAJAREMOS... LO QUE TÚ QUIERAS...
SÍ, GEORGE... ¡UF! ¡QUÉ MOSQUITOS! ¡ESTÁN EN TODAS PARTES!
SLAP!

GEORGE INFORMÓ DE LA DESAPARICIÓN DE HELEN. NATURALMENTE, NO SE ENCONTRÓ EL MENOR RASTRO DE ELLA. PASÓ EL TIEMPO LENTAMENTE PARA GEORGE, PERO AL FIN...
BUENA SUERTE, SEÑOR Y SEÑORA HARPER.
¡AL FIN, STELLA! ¡VOLVEREMOS A CASA!
¡UUFF! ¡DETESTO VOLVER ALLÍ! ¡ESTÁ INFECTADA DE ESOS BICHOS AGRESIVOS.
JUSTICE OF THE PEACE

NO OBSTANTE, STELLA REGRESA A LA CASA CON GEORGE... Y SU ODIO POR LA CASA AUMENTA MÁS Y MÁS.
¿CUÁNTO TENDREMOS QUÉ ESPERAR A QUE NOS PAGUEN EL SEGURO? NO PUEDO SOPORTAR A ESTOS INFERNALES MOSQUITOS.
¡VAMOS, STELLA! DEJA DE QUEJARTE, TODO ESTÁ SALIENDO PERFECTAMENTE. TEN PACIENCIA. PRONTO RECIBIREMOS EL DINERO.
SLAP!

LOS NERVIOS DE STELLA ESTÁN A PUNTO DE ESTALLAR... CUANDO NO ATOSIGABA A GEORGE CON SUS QUEJAS, ABRUMABA A LOS RESPONSABLES DE SANIDAD DE LA LOCALIDAD...
¿QUÉ QUIERE DECIR CON ESO DE QUE HACEN CUANTO PUEDEN? ¡ESOS BICHOS ME COMEN VIVA! ¡TIENEN USTEDES QUE ACTUAR!
SLAP!

NO SÉ COMO PUEDES QUEDARTE AHÍ SENTADO. A MÍ, ESTOS INSECTOS ME ESTÁN VOLVIENDO LOCA.
POR FAVOR, STELLA. EL DÍA MENOS PENSADO LLEGARÁ UN EMPLEADO DE LA COMPAÑÍA ASEGURADORA CON UN CHEQUE...

ASÍ ESTÁN LAS COSAS ENTRE GEORGE Y STELLA MIENTRAS ESPERAN COBRAR EL SEGURO.
¡STELLA, VEN! ¡MIRA POR LA VENTANA!
BUENO, ¿QUÉ PASA AHORA?
¡GEORGE... ES EL HOMBRE DEL SEGURO... ¡¡OH, QUERIDO, PENSÉ QUE NO IBA A LLEGAR NUNCA!
YA TE DIJE QUE NO TARDARÍA STELLA, IMAGÍNATE... SUDAMÉRICA, PARÍS, TODOS LOS LUGARES QUE QUERÍAMOS VER... Y JUNTOS.
NO SONRÍAS STELLA HACE POCO QUE HA MUERTO HELEN.
TIENES RAZÓN, GEORGE. NO VAYA A SOSPECHAR.
¿PREPARADO?
ABRE.
RAP!
RAP!
RAP!
ALÉGRENSE, AMIGOS, TERMINARON SUS PROBLEMAS.
HA SIDO MUY ANGUSTIOSO PARA NOSOTROS...
LOS MOSQUITOS NO VOLVERÁN A MOLESTARLES. ¡SUS QUEJAS HAN DADO FRUTO! ¡EN ESTOS MOMENTOS, MIS HOMBRES ESTÁN DESECANDO LA ALBERCA!
FIN

DE SU INTERES
HAGASE SOCIO DEL "CLUB MARVEL"

SOLO LE OFRECEMOS VENTAJAS

Al pasar su suscripción, entra a formar parte del CLUB MARVEL. Seguidamente recibirá su carnet de socio. Este carnet lleva un número de orden y, este número, participa en nuestros sorteos mensuales. GRATUITAMENTE podrá obtener útiles e interesantes obsequios. Quedará satisfecho de nuestra organización, pues pretendemos que usted se convierta en otro promotor de "Marvel Comics Group".

SUSCRIBASE A LOS «COMICS» QUE DESEE RECIBIR SIN MOLESTIAS Y EN SU PROPIO DOMICILIO

POR SEIS NUMEROS
NORMALES 185 PESETAS
ESPECIALES 270 PESETAS

POR DOCE NUMEROS
NORMALES 350 PESETAS
ESPECIALES 510 PESETAS

GUSTOSAMENTE le ampliaremos cuanta información nos solicite.
Efectúe el pago de sus suscripciones por GIRO POSTAL.

PIDANOS LOS NUMEROS ATRASADOS QUE PRECISE PARA COMPLETAR SUS COLECCIONES – DTO. 20%

DIRIJAN LA CORRESPONDENCIA A:
EDICIONES VERTICE
Concepción Arenal, 146; BARCELONA (16)
Tels. 251.25.92 y 251.70.70

NUESTRAS SERIES
CADENCIA DE SALIDAS

QUINCENALES

EL HOMBRE ENMASCARADO
FLASH GORDON
RELATOS SALVAJES
SUPER HEROES
SPIDERMAN
ESCALOFRIO

MENSUALES

4FANTASTICOS
HOMBRE LOBO
THOR
CONAN
LA MASA
CAPITAN AMERICA
PATRULLA X
SARGENTO FURIA
LOS VENGADORES
HEROES MARVEL
KUNG FU
HOMBRE DE BRONCE
KAZAR

TOMOS "GIGANTES":
HOMBRE DE HIERRO
DAN DEFENSOR
CAPITAN MARVEL

POSTERS
A TODO COLOR

TAMAÑO 60 x 45 cm.
PRECIO 30 PESETAS

OFERTA ESPECIAL
PERSONAJES A ELEGIR

5 POSTERS	10 POSTERS	12 POSTERS
100 PESETAS	175 PESETAS	200 PESETAS

LAS ESTRELLAS

MARVEL	FUTBOL
SPIDERMAN	*CRUYFF*
LA MASA	*REXACH*
HOMBRE DE HIERRO	*SOTIL*
THOR	*KEITA*
CONAN	*NETZER*
DAN DEFENSOR	*PIRRI*
4 FANTASTICOS	*IRIBAR*
CAPITAN MARVEL	
CAPITAN AMERICA	
NAMOR	
KUNG FU	
HOMBRE DE BRONCE	

ADHESIVOS
DE ESTOS MISMOS PERSONAJES

TAMAÑO 30 x 40 mm. – 1 PESETA (Tatuajes)
TAMAÑO 70 x 50 mm. – 5 PESETAS
TAMAÑO 120 x 90 mm. – 7 PESETAS

OFERTA ESPECIAL
PERSONAJES A ELEGIR

12 ESTRELLAS MARVEL

12x9cm	7x5cm
75 PESETAS	55 PESETAS

7 ESTRELLAS FUTBOL
35 PESETAS

Al cursar su pedido de adhesivos, indique si los desea para superficie o interior cristal.
ENVIOS A REEMBOLSO. Siempre que su pedido sea superior a 60 pesetas.
Si su pedido está por debajo de esa cantidad, acompáñese al mismo su importe en sellos de correo. SERVICIOS A DOMICILIO-Tels. 251.70.70 y 251.25.92

YA PUEDE LUCIR UNA CAMISETA - BLANCA O AMARILLA - CON SU PERSONAJE "MARVEL" PREFERIDO, ESTAMPADO A TODO COLOR

LE ESTAMOS OFRECIENDO
SU COMODA Y MODERNA PRENDA
DE VERANO

ALGODON 100 x 100 ALTA CALIDAD

NO SE DESCOLORA NI ROMPE JAMAS

TODOS LOS PERSONAJES
EN TODAS LAS MEDIDAS

- ★ MOTORISTA FANTASMA
- ★ LA COSA
- ★ SPIDERMAN
- ★ CAPITAN AMERICA
- ★ LA MASA
- ★ DAN DEFENSOR
- ★ THOR
- ★ KUNG FU
- ★ CONAN

EFECTUE SU PEDIDO DIRECTAMENTE
A NUESTRA EDITORIAL
ENVIENOS SU GIRO POSTAL
O PIDALO A REEMBOLSO

FACILITE LA LABOR DE ENVIO
ESCRIBIENDO CON LETRA CLARA
SU NOMBRE Y DIRECCION

NO OLVIDE INDICAR:
COLOR,
PERSONAJE,
TALLA

CUALQUIER POSIBLE ERROR EN SU
PEDIDO, EN CUANTO A MEDIDA
LE SERA CAMBIADA POR LA ADECUADA
SIN GASTO ALGUNO

TABLA DE MEDIDAS Y PRECIOS	
de 8 a 10 años - talla 12	= 275 ptas
de 11 a 13 años - talla 14	= 280 ptas
de 14 a 16 años - talla 1	= 280 ptas
de 17 a 20 años - talla 2	= 300 ptas
de 21 a 25 años - talla 3	= 300 ptas
de 25 adelante - talla 4	= 300 ptas

PROMOCION y OFERTAS de:

Ediciones VERTICE
CONCEPCION ARENAL, 146,
BARCELONA - 16